

操作手冊

指導單位：行政院衛生署健保局

執行單位：台灣病歷資訊管理學會

中華民國一〇一年十二月二十七日製(第二版)

目錄

一、系統介面	2
二、功能操作說明	5
(2-1) 診斷搜尋 (搜尋選項)	5
(2-2) 各科常見診斷 (搜尋選項)	12
(2-3) 我的常見診斷(搜尋項目)	23
(2-4) 處置搜尋 (搜尋選項)	29
(2-5) 各科常見處置 (搜尋選項)	33
(2-6) 我的常見處置 (搜尋選項)	40
(2-7) 開啟操作手冊	46

一、系統介面

1. 系統介面最上方分為「診斷」、「處置」二項 Index。
2. 系統預設帶入診斷功能,「搜尋」為預設搜尋選項

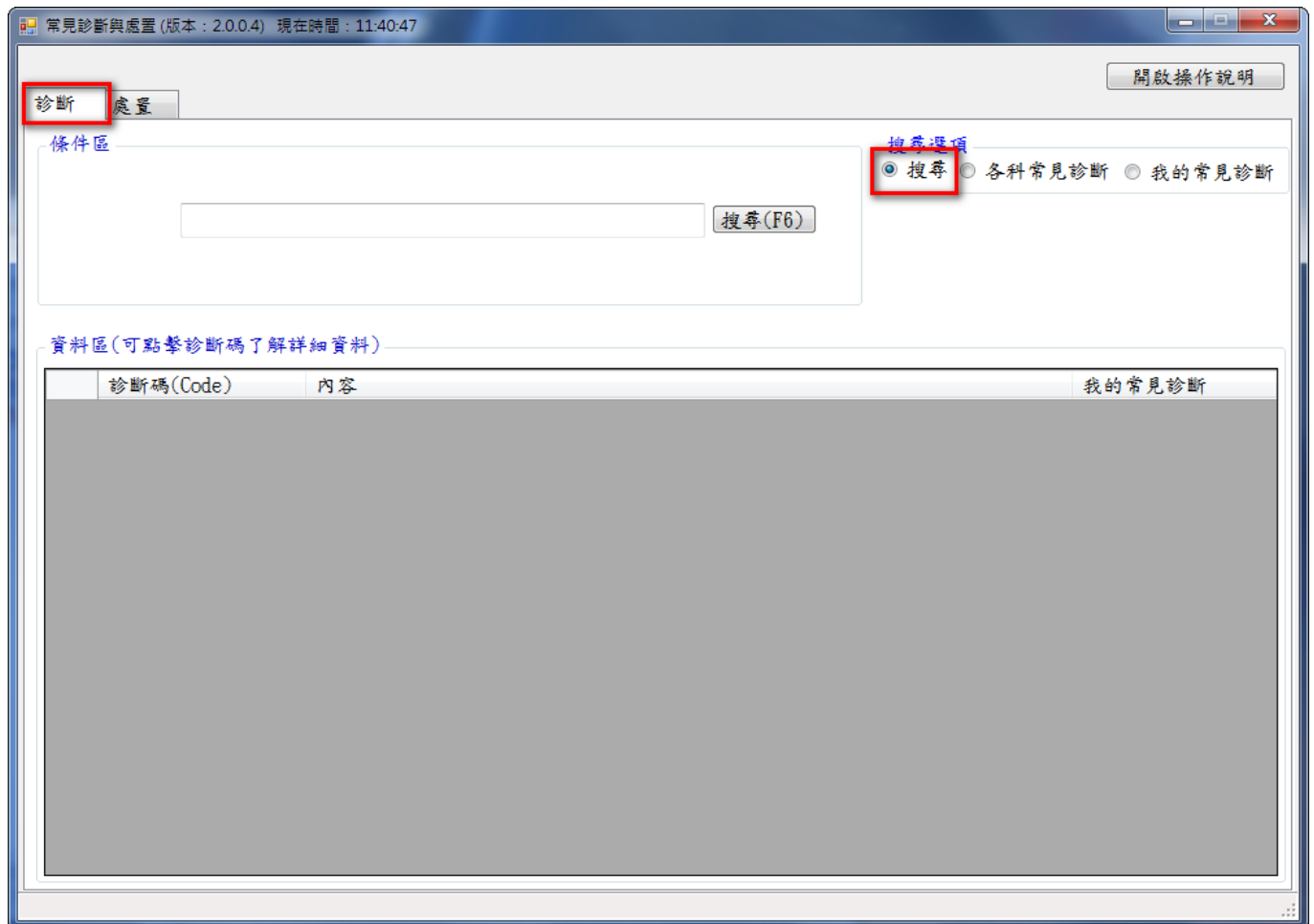

3. 搜尋選項分成「搜尋」、「常見診斷」、「我的常見診斷」

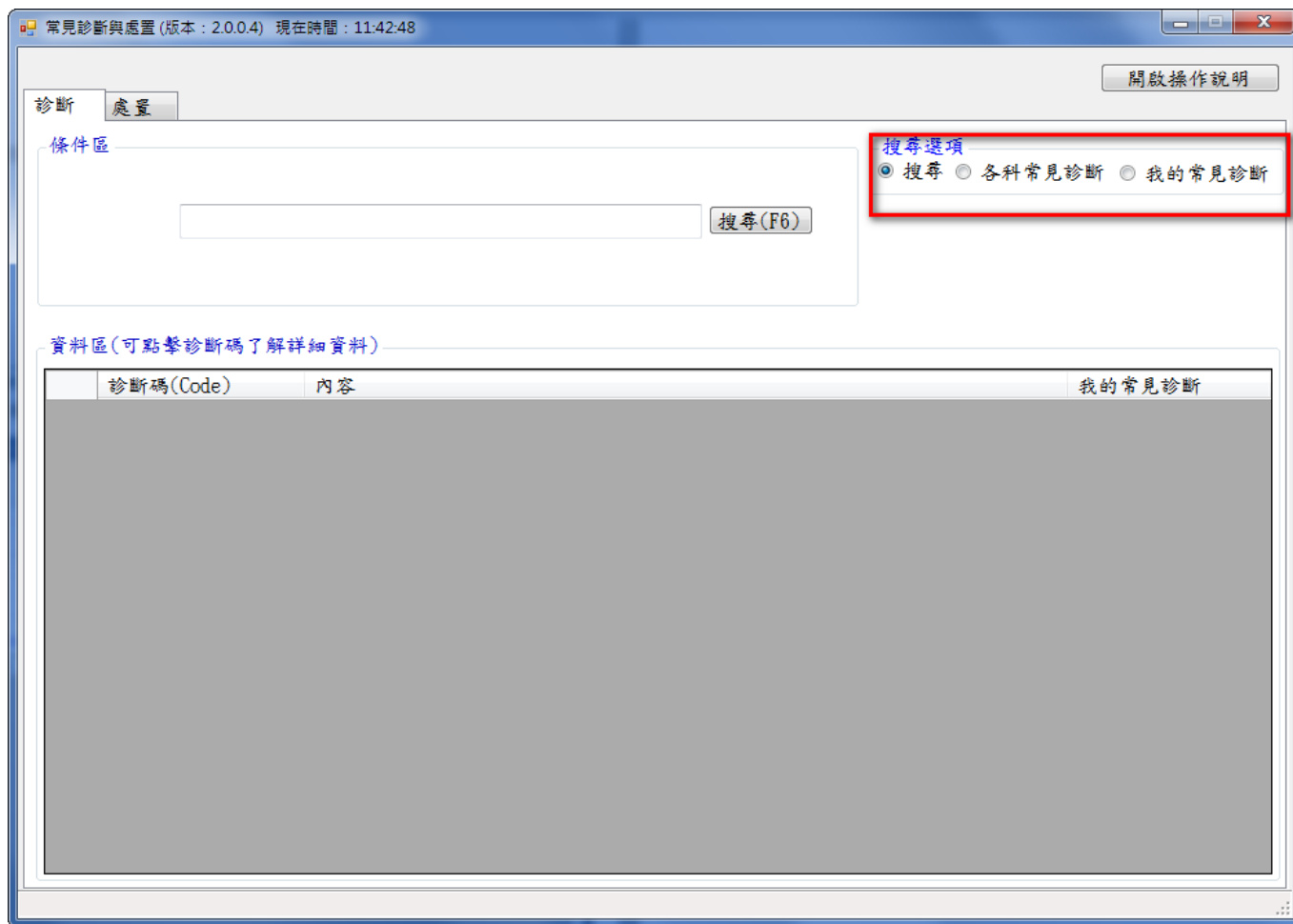

4. 系統下方為資料結果區，依照使用者所搜尋到的診斷條件提供使用者進一步選擇。

二、功能操作說明

(2-1) 診斷搜尋 (搜尋選項)

1. 「搜尋」為系統執行後之預設搜尋選項
2. 點擊搜尋選項的搜尋會出現以下操作畫面

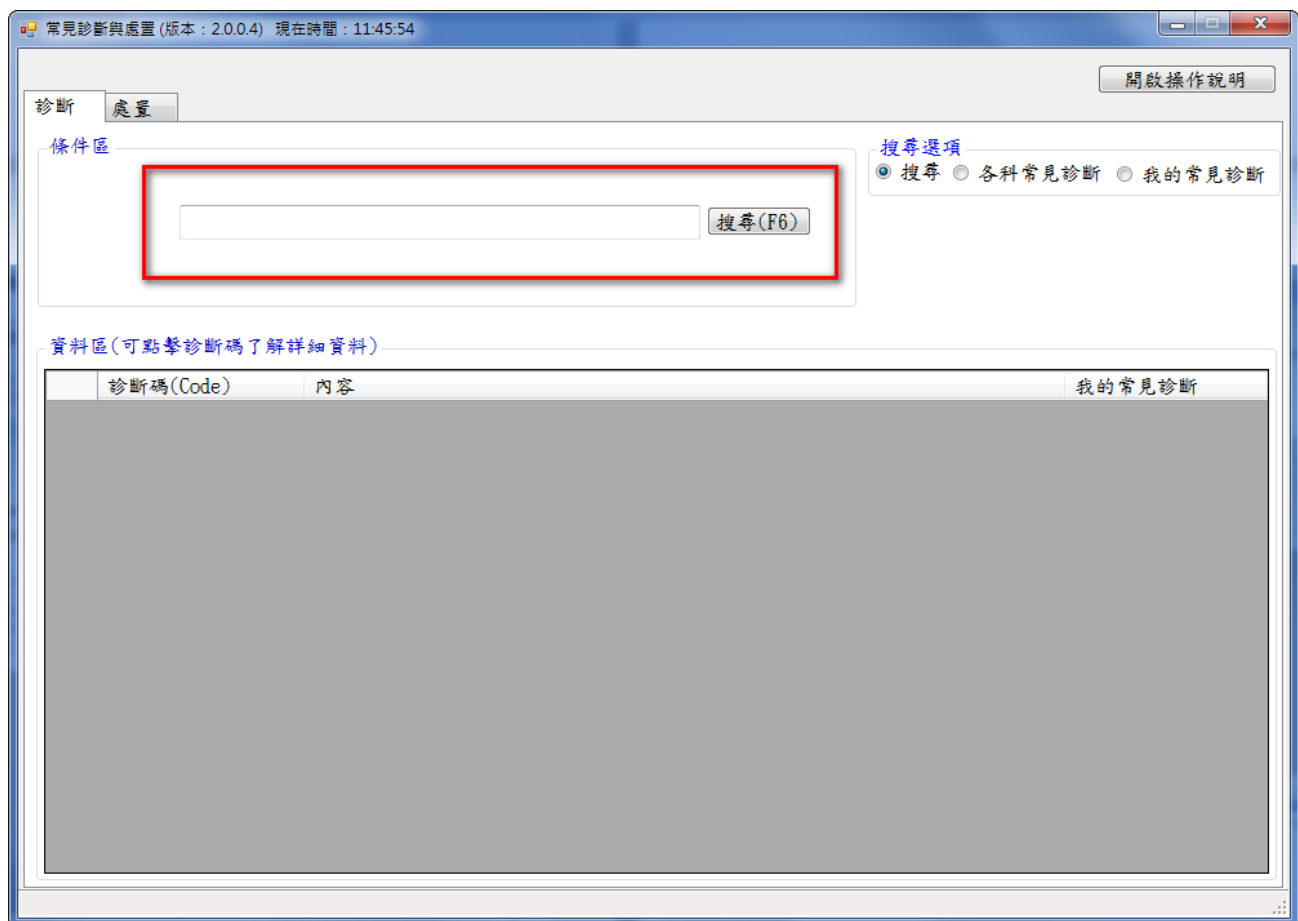

3. 輸入搜尋文字 如果有第二個搜尋條件以空白區格

診斷碼(Code)	內容	我的常見診斷
▶ 171.3	Abdominal aortic aneurysm, ruptured	加入
171.4	Abdominal aortic aneurysm, without rupture	加入
171.5	Thoracoabdominal aortic aneurysm, ruptured	加入
171.6	Thoracoabdominal aortic aneurysm, without rupture	加入

4. 可依解剖系統別在做進一步的資料篩選

診斷碼(Code)	內容	我的常見診斷
A06.5	Amebic lung abscess	加入
B67.1	Echinococcus granulosus infection of lung	加入
A52.72	Syphilis of lung and bronchus	加入
A15.0	Tuberculosis of lung	加入

搜尋完畢,共有: 4 筆

5. 查詢結果將資料呈現於系統下方區塊

常見診斷與處置 (版本: 2.0.0.4) 現在時間: 11:48:58

開啟操作說明

診斷 處置

條件區

lung 搜尋(F6)

解剖系統別: Certain infectious and parasitic diseases

搜尋選項

搜尋 各科常見診斷 我的常見診斷

資料區(可點擊診斷碼了解詳細資料)

診斷碼(Code)	內容	我的常見診斷
A06.5	Amebic lung abscess	加入
B67.1	Echinococcus granulosus infection of lung	加入
A52.72	Syphilis of lung and bronchus	加入
A15.0	Tuberculosis of lung	加入

搜尋完畢,共有: 4 筆

6. 點擊診斷碼(Code)會帶出詳細資料

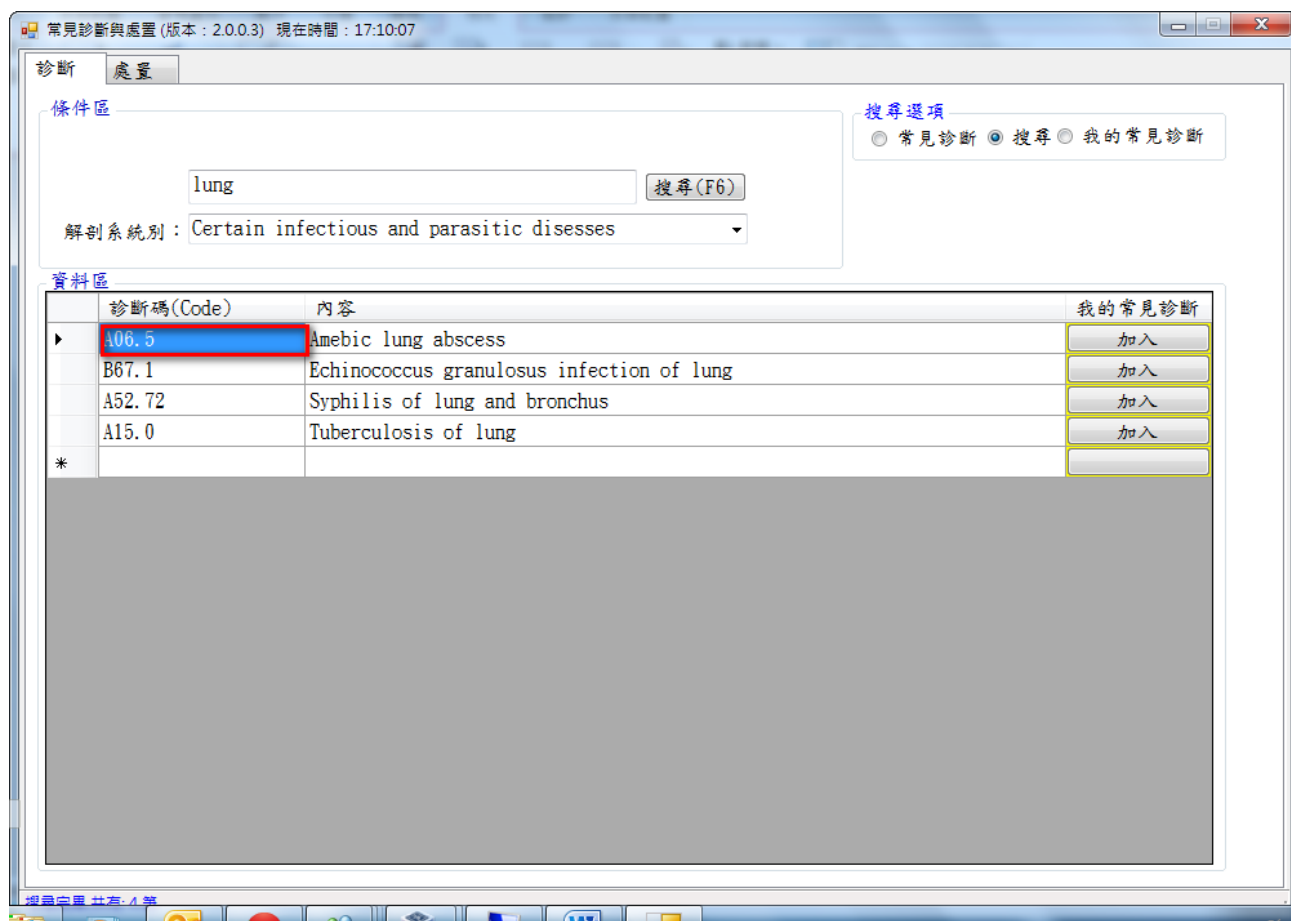

7. 詳細資料畫面

系統界面會依據結果產出「代碼」、「英文說明」、「includes」、「Exclude1」及「Exclude1」等所有相關說明及資訊

診斷碼(Code)	內
A06.5	Am
B67.1	Ec
A52.72	Sy
A15.0	Tu

The main window, titled '查詢結果', shows the selected code 'A06.5' with 'MCC' next to it. The English description is 'Amebic abscess of lung (and liver)'. Below this, the code is categorized as 'A06 : Amebiasis' with the description 'An intestinal illness caused by the microscopic parasite Entamoeba histolytica'. The 'Includes' section lists 'A06 : infection due to Entamoeba histolytica'. The 'Exclude1' section lists 'A06 : other protozoal intestinal diseases (A07.-)'. The 'Exclude2' section lists 'A06 : acanthamebiasis (B60.1-)' and 'Naegleriasis (B60.2)'. The status bar at the bottom indicates '搜尋完畢 共有 4 筆'.

8. 點擊加入按鈕可將該筆資料加入「我的常見診斷」

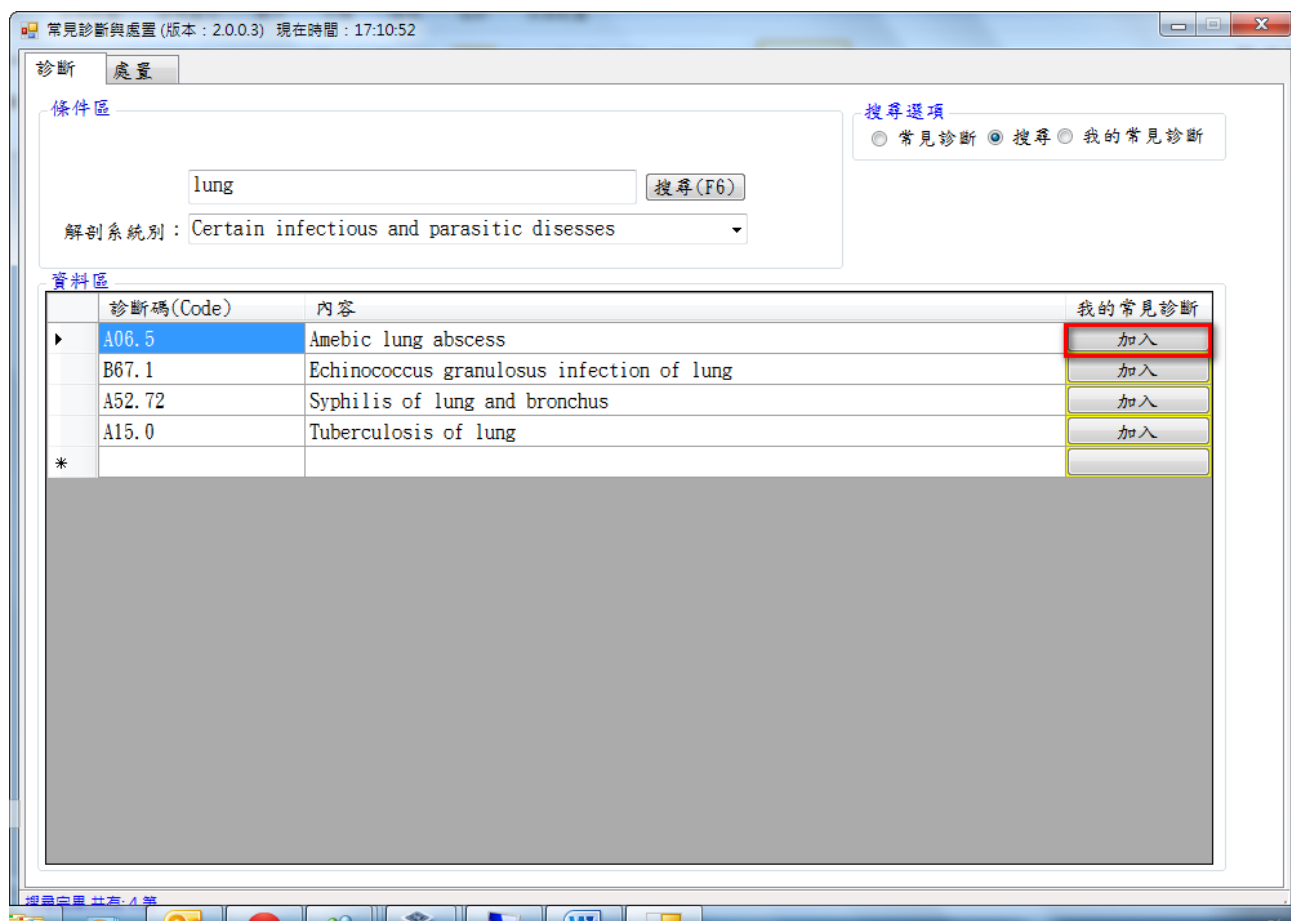

(2-2) 各科常見診斷 (搜尋選項)

1. 首先使用者需決定醫院類型的為何

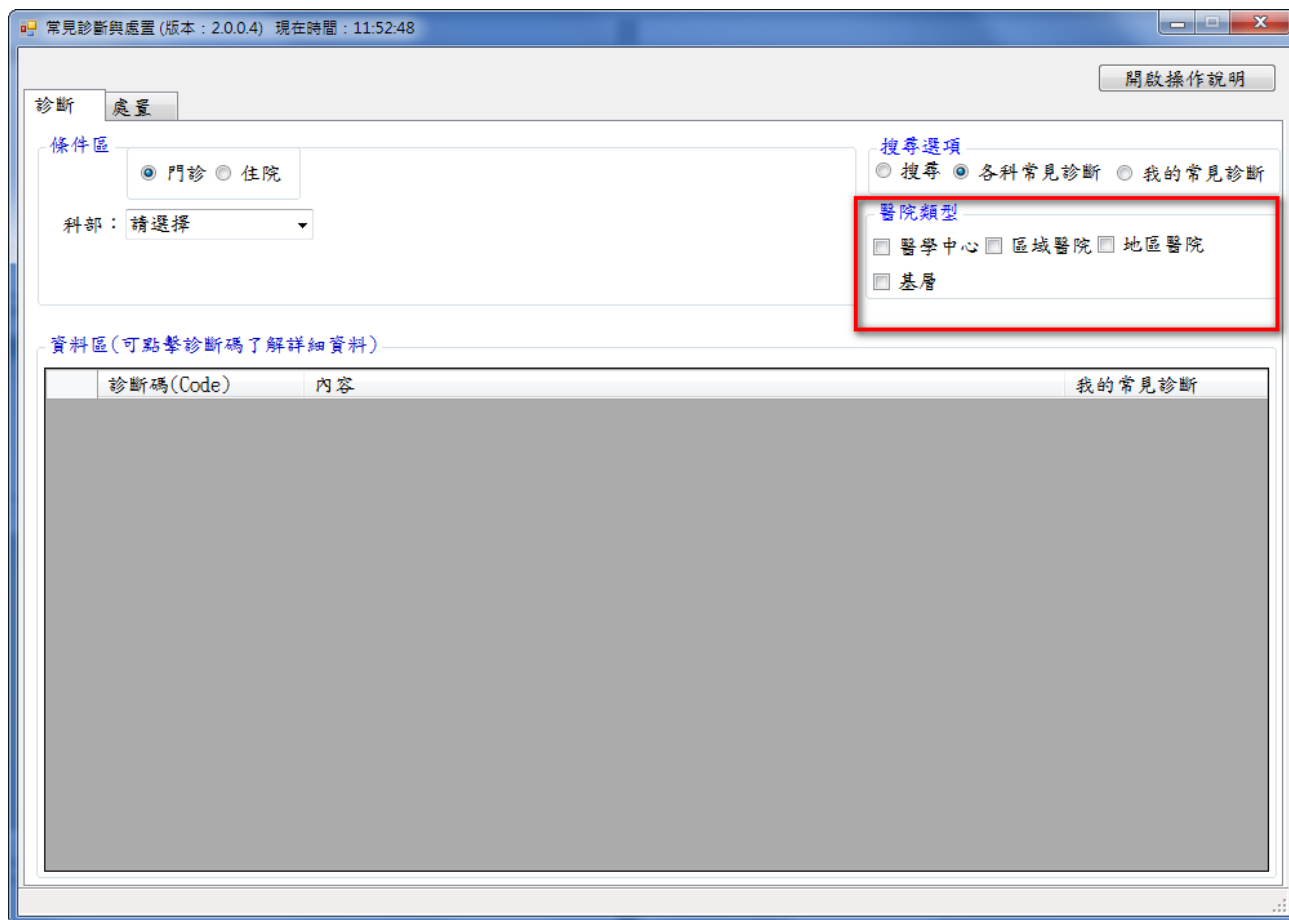

2. 第二步驟選擇門診或住院

常見診斷與處置 (版本 : 2.0.0.3) 現在時間 : 16:45:05

診斷 處置

條件區

門診 住院

科部：請選擇

搜尋選項

常見診斷 搜尋 我的常見診斷

醫院類型

醫學中心 區域醫院 地區醫院

基層

資料區

診斷碼(Code)	內容	我的常見診斷
*		

3. 第三步驟選擇「科部」

常見診斷與處置 (版本: 2.0.0.3) 現在時間: 16:46:19

診斷 處置

條件區

門診 住院

科部: 內科部 次科別: 請選擇

搜尋選項

常見診斷 搜尋 我的常見診斷

醫院類型

醫學中心 區域醫院 地區醫院

基層

資料區

診斷碼(Code)	內容	我的常見診斷
*		

4. 選完科部之後會出現「次科別」下拉選項

常見診斷與處置 (版本: 2.0.0.3) 現在時間: 16:47:51

診斷 處置

條件區

門診 住院

科部: 內科部 次科別: 內分泌科

診斷: 請選擇 搜尋(F5)

搜尋選項

常見診斷 搜尋 我的常見診斷

醫院類型

醫學中心 區域醫院 地區醫院

基層

資料區

診斷碼(Code)	內容	我的常見診斷
*		

5. 選擇次科別之後會出現「診斷」ICD9 常見診斷下拉選項

條件區 (Conditions):

- 門診 (Outpatient) is selected with a radio button.
- 科部 (Department): 牙科部 (Dentistry)
- 次科別 (Sub-specialty): 口腔顎面外科 (Oral and Maxillofacial Surgery)
- 診斷 (Diagnosis): 請選擇 (Please select) - This dropdown menu is highlighted with a red box.
- 搜尋 (F5) (Search) button.

搜尋選項 (Search Options):

- 常見診斷 (Common Diagnosis) is selected with a radio button.
- 搜尋 (Search) and 我的常見診斷 (My Common Diagnosis) are also options.

醫院類型 (Hospital Types):

- 醫學中心 (Medical Center) [checked]
- 區域醫院 (Regional Hospital) [checked]
- 地區醫院 (Local Hospital) [checked]
- 基層 (Primary Care) [checked]

資料區 (Data Area):

診斷碼(Code)	內容	我的常見診斷
*		

The data area is currently empty, showing only the header and one row with an asterisk in the first column.

6. 選擇「診斷」項目後會依使用者所設定的條件找出 ICD10 的資料

常見診斷與處置 (版本: 2.0.0.3) 現在時間: 16:51:49

診斷 處置

條件區

門診 住院

科部: 內科部 次科別: 內分泌科

診斷: pendent type][IDDM][juvenile type], uncontrolled 搜尋(F5)

搜尋選項

常見診斷 搜尋 我的常見診斷

醫院類型

醫學中心 區域醫院 地區醫院 基層

診斷碼(Code)	內容	我的常見診斷
E10.65	Type 1 diabetes mellitus with hyperglycemia	加入
E10.69	Type 1 diabetes mellitus with other specified complication	加入
*		

搜尋完畢,共有: 2 筆

7. 資料呈現位置

常見診斷與處置 (版本: 2.0.0.3) 現在時間: 16:53:45

診斷 處置

條件區

門診 住院

科部: 內科部 次科別: 內分泌科

診斷: 搜尋(F5)

搜尋選項

常見診斷 搜尋 我的常見診斷

醫院類型

醫學中心 區域醫院 地區醫院

基層

資料區	診斷碼(Code)	內容	我的常見診斷
▶	E10.65	Type 1 diabetes mellitus with hyperglycemia	加入
	E10.69	Type 1 diabetes mellitus with other specified complication	加入
*			

搜尋完畢,共有: 2 筆

8. 點擊診斷碼(Code)會帶出詳細資料

常見診斷與處置 (版本: 2.0.0.3) 現在時間: 16:55:26

診斷 處置

條件區

門診 住院

科部: 內科部 次科別: 內分泌科

診斷: 搜尋(F5)

搜尋選項

常見診斷 搜尋 我的常見診斷

醫院類型

醫學中心 區域醫院 地區醫院

基層

資料區

診斷碼(Code)	內容	我的常見診斷
E10.65	Type 1 diabetes mellitus with hyperglycemia	加入
E10.69	Type 1 diabetes mellitus with other specified complication	加入
*		

搜尋完畢,共有: 2 筆

9. 詳細資料畫面

系統界面會依據結果產出「代碼」、「英文說明」、「includes」、「Exclude1」及「Exclude1」等所有相關說明及資訊

- 代碼:** E10.65
- 英文說明:**
 - E10.65 : Type 1 diabetes mellitus with hyperglycemia**
 - E10.6 : Type 1 diabetes mellitus with other specified complications**
 - E10 : Type 1 diabetes mellitus**
- Includes:**
 - E10 : brittle diabetes (mellitus)
 - diabetes (mellitus) due to autoimmune process
 - diabetes (mellitus) due to immune mediated pancreatic islet beta-cell destruction
 - idiopathic diabetes (mellitus)
 - juvenile onset diabetes (mellitus)
- Exclude1:**
 - E10 : diabetes mellitus due to underlying condition (E08.-)
 - drug or chemical induced diabetes mellitus (E09.-)
 - gestational diabetes (O24.4-)
 - hyperglycemia NOS (R73.9)
 - neonatal diabetes mellitus (P70.2)
- Exclude2:** (Empty)

On the left side, there is a sidebar with "診斷" (Diagnosis) and "處置" (Treatment) tabs. Under "診斷", there are sections for "條件區" (Criteria) and "資料區" (Data). The "資料區" contains a list of codes: E10.65 (selected), E10.69, and a wildcard (*). The status bar at the bottom left indicates "搜尋完畢,共有: 2筆" (Search completed, total: 2 items).

10. 點擊加入按鈕可將該筆資料加入「我的常見診斷」

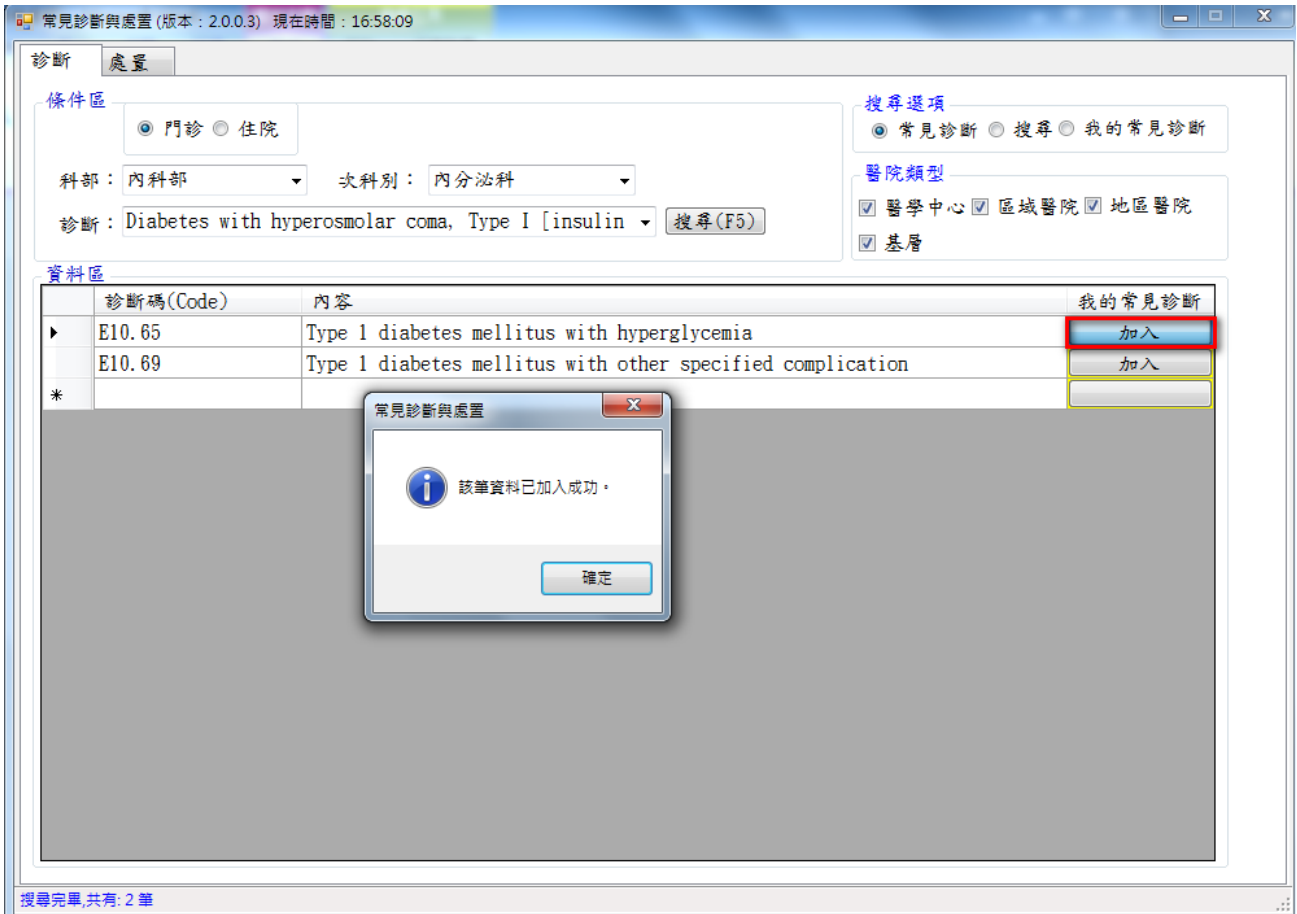

11. 如果資料已經加入則會出現提示訊息

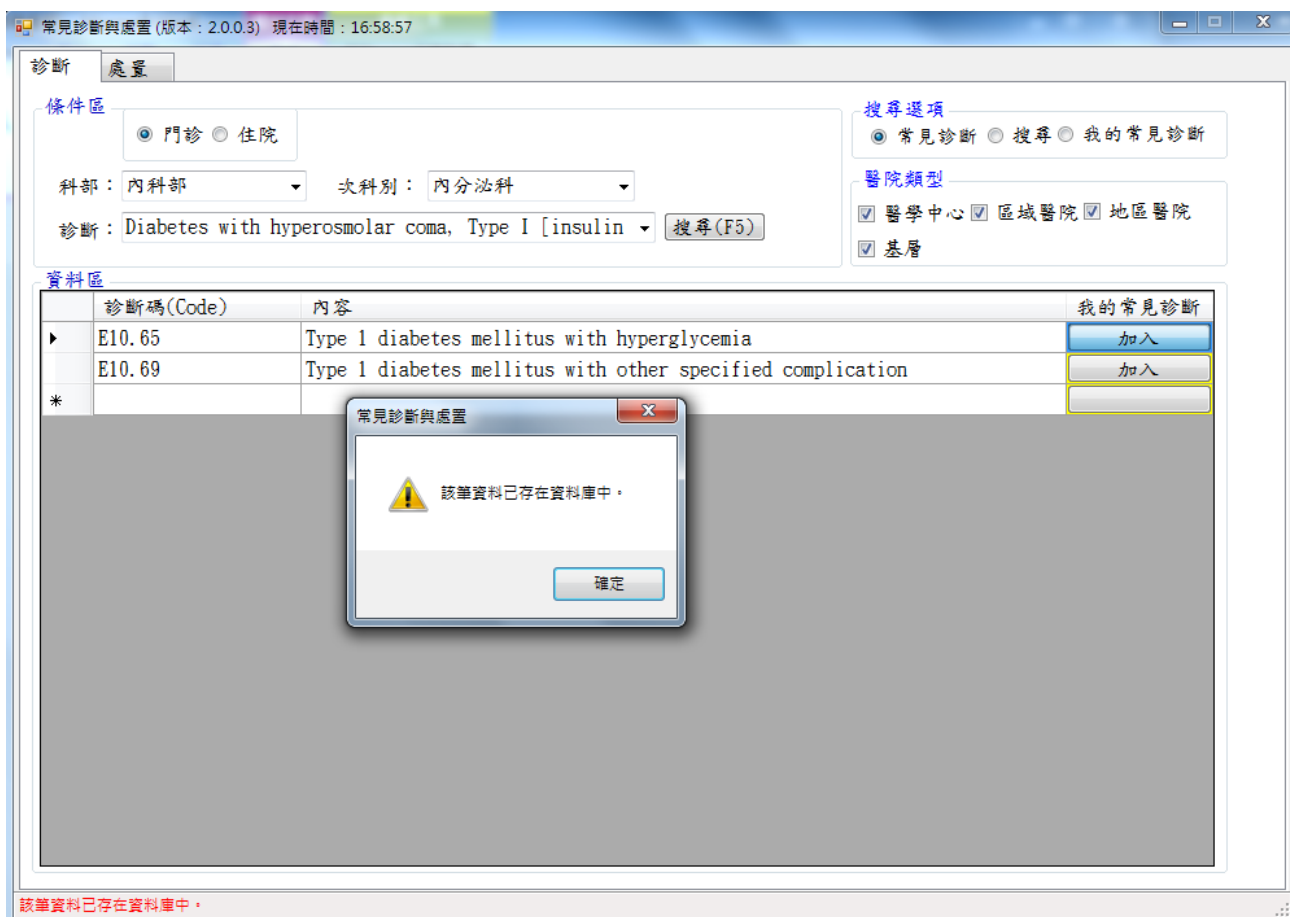

(2-3) 我的常見診斷(搜尋項目)

1. 搜尋選項選擇「我的常見診斷」

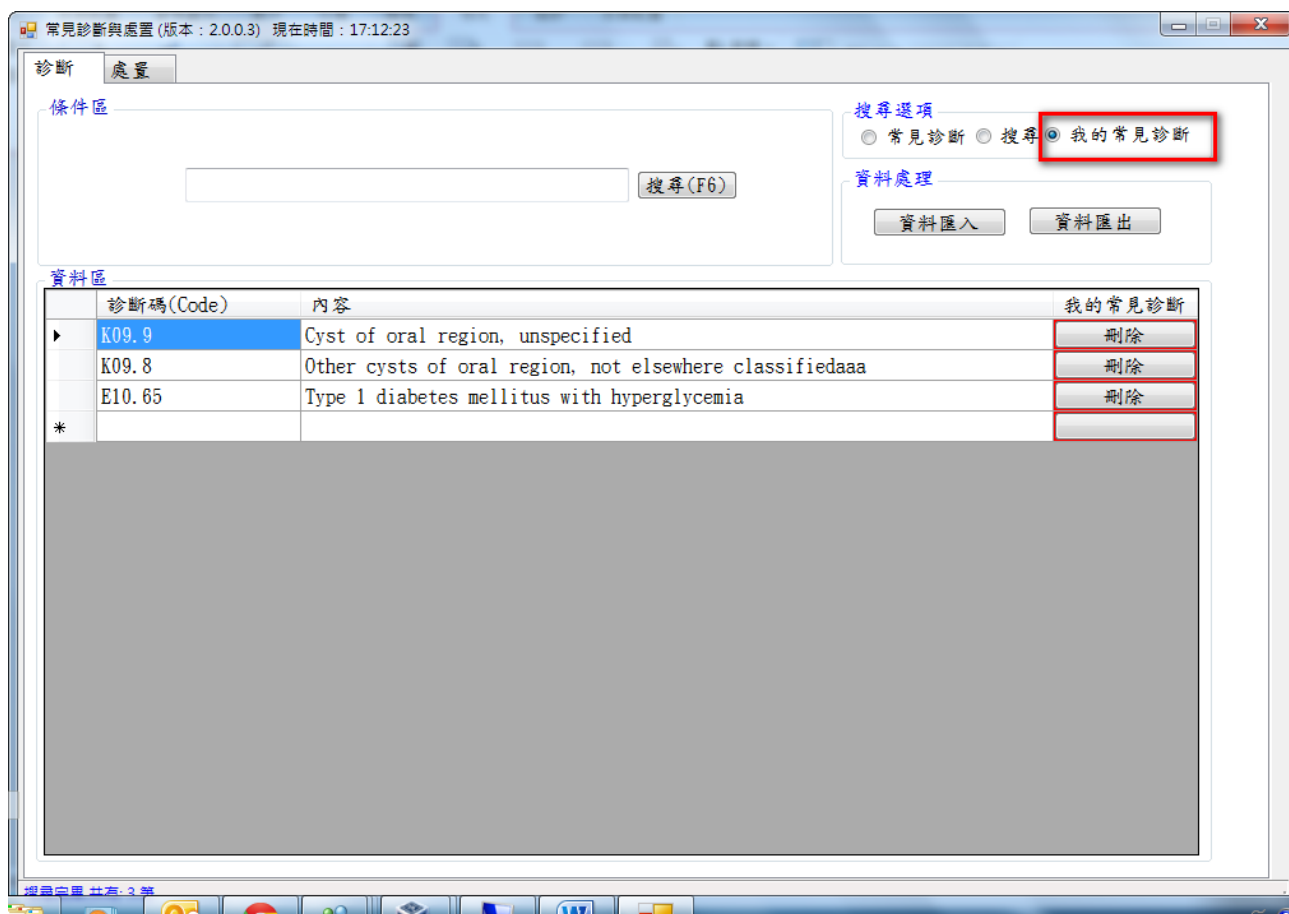

2. 預設畫面帶出使用者之前加入的「常見診斷」

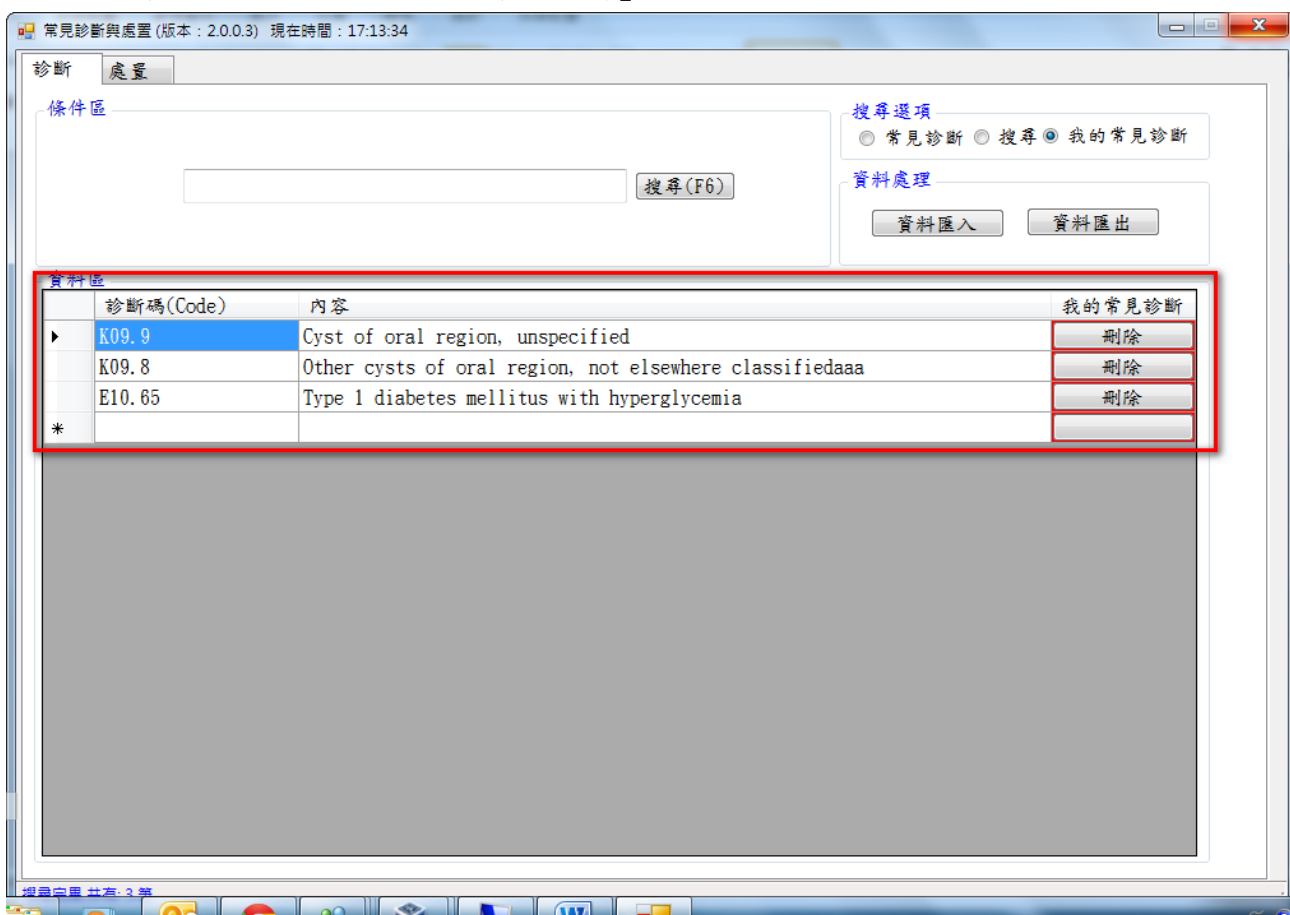

3. 可依使用者輸入的文字做資料的篩選「我的常見診斷」

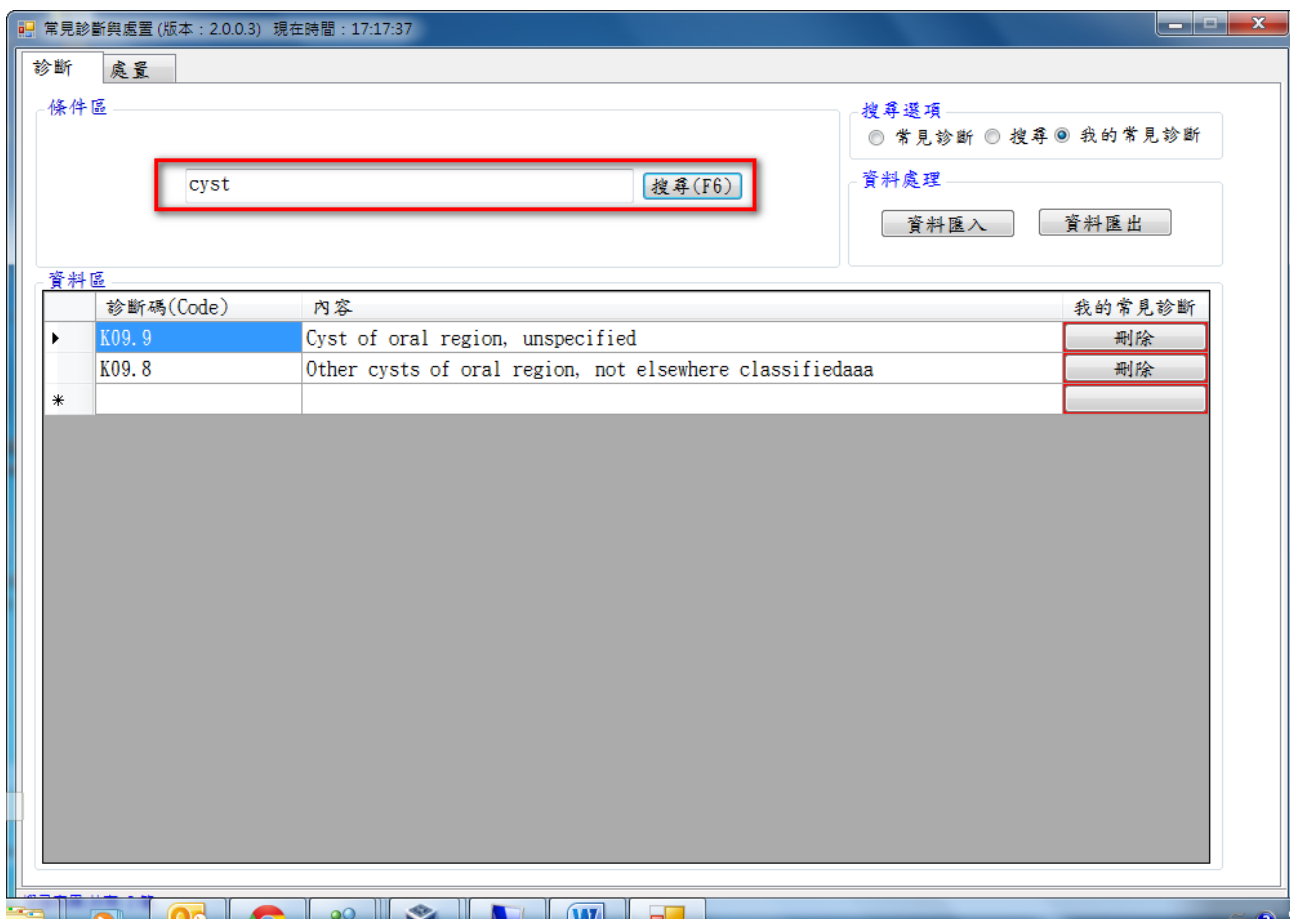

4. 使用者點擊刪除按鈕出現確認視窗確認後刪除常見診斷資料

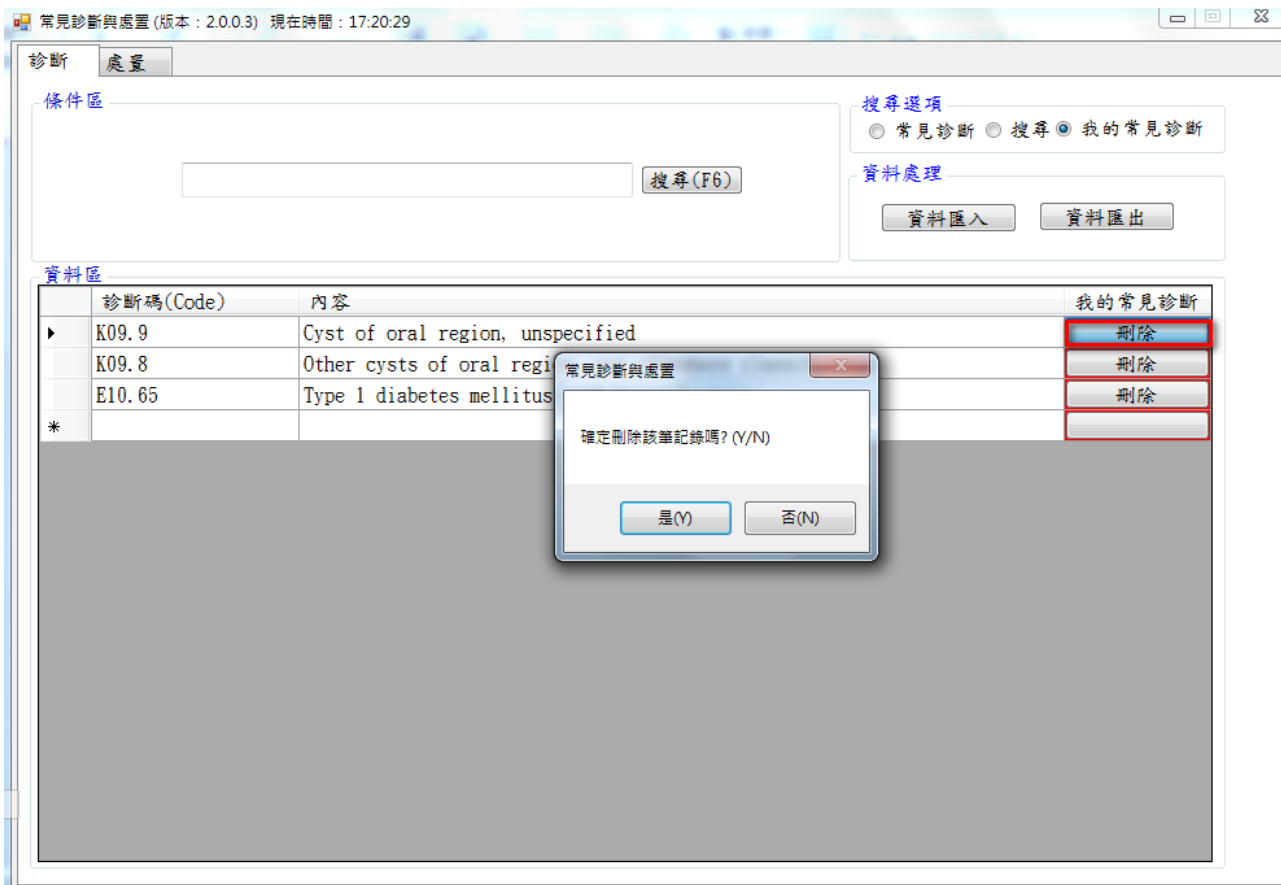

5. 點擊診斷碼(Code)會帶出詳細資料

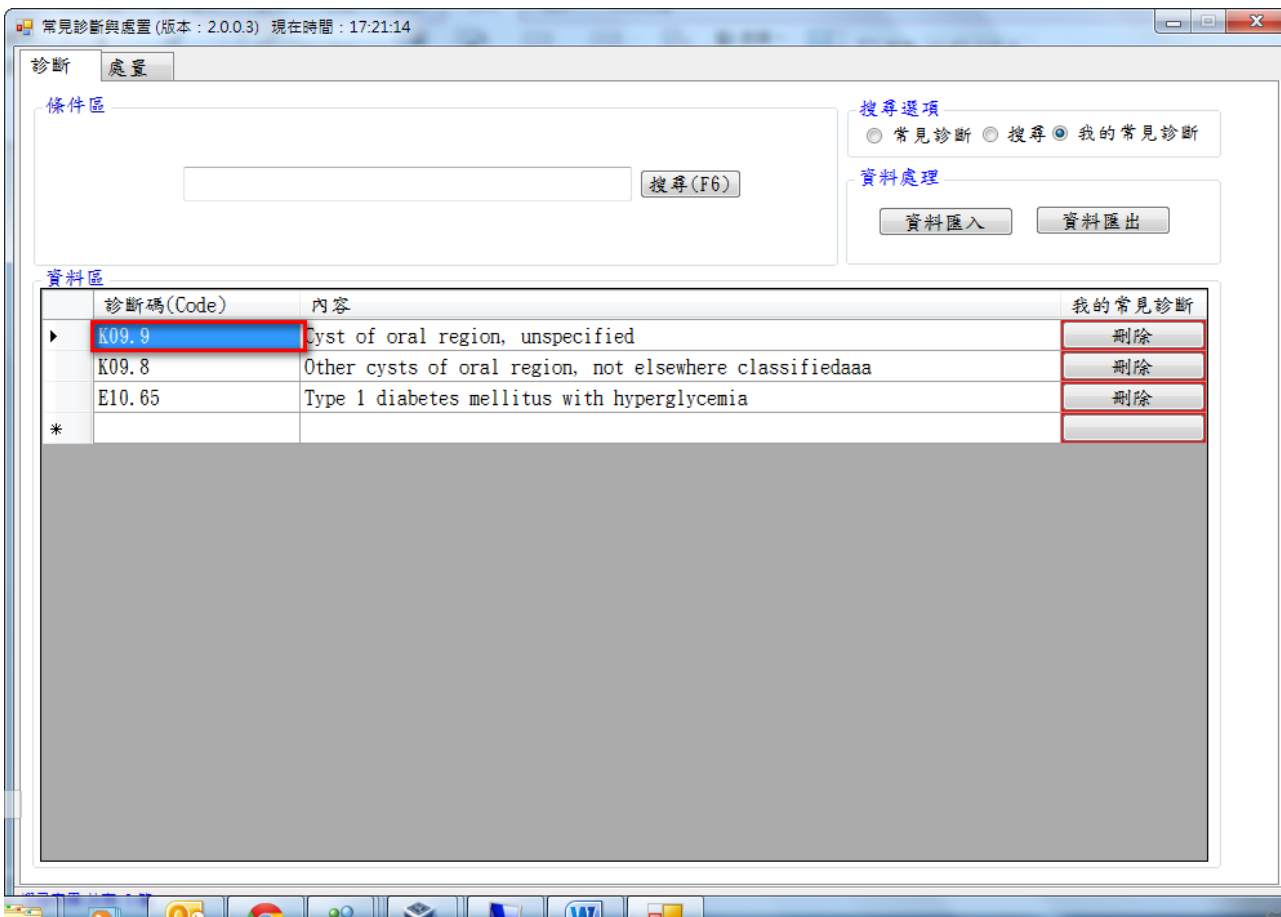

6. 詳細資料畫面

7. 系統界面會依據結果產出「代碼」、「英文說明」、「includes」、「Exclude1」及「Exclude1」等所有相關說明及資訊

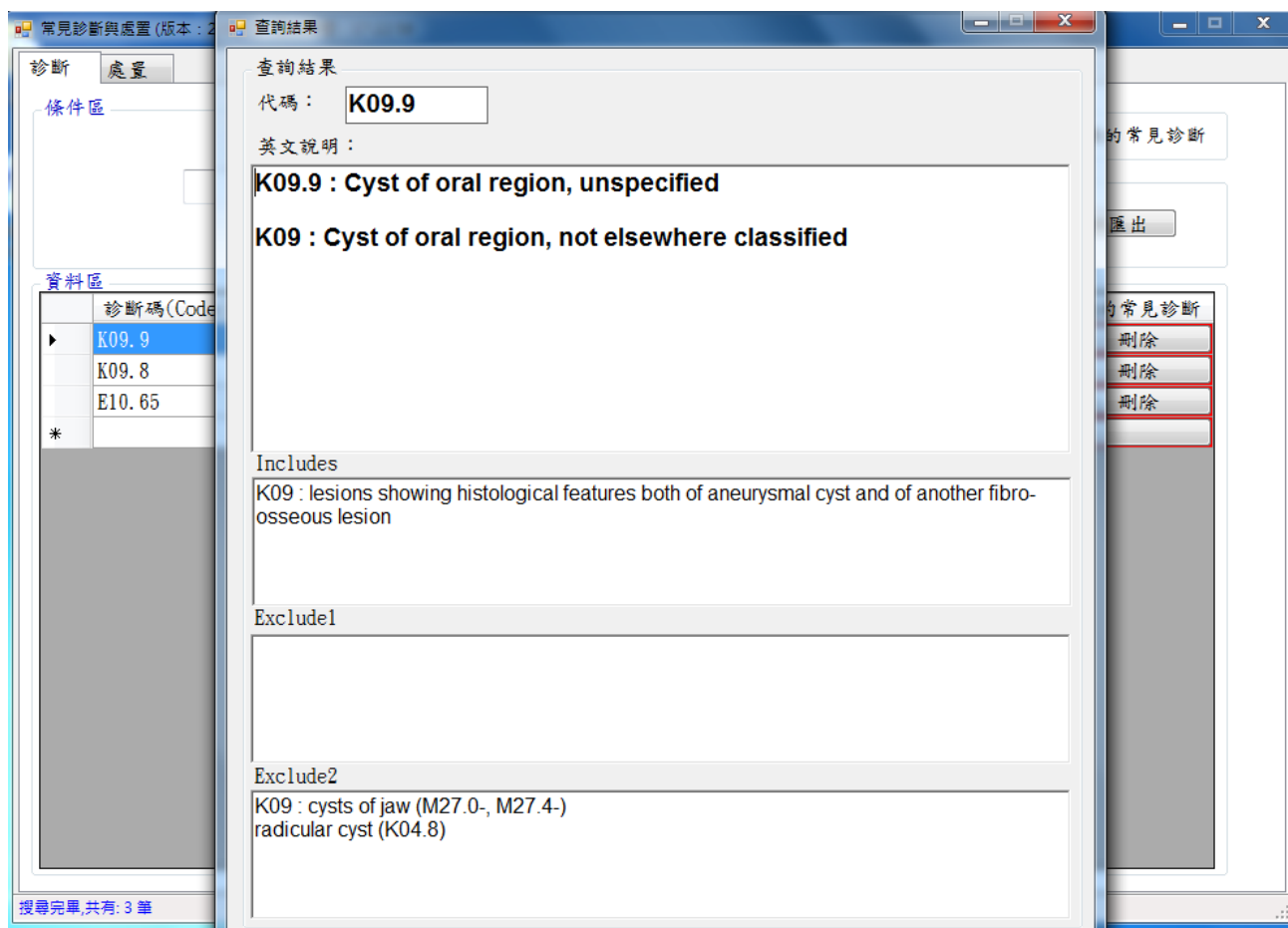

8. 點擊「資料匯出」會將使用者「我的常見診斷」依使用者選擇的儲存位置存成文字檔

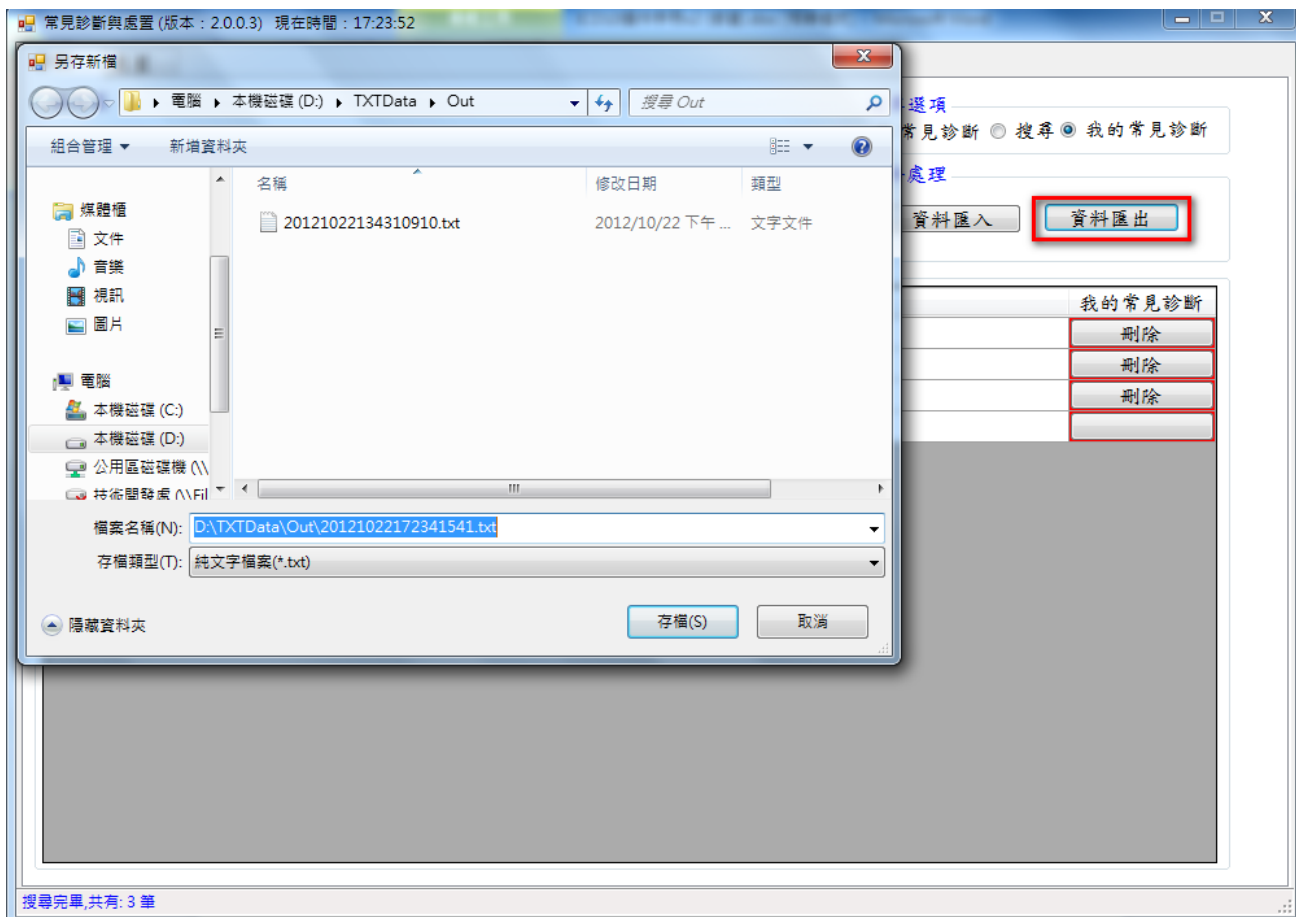

9. 點擊「資料匯入」使用者「我的常見診斷」文字檔後匯入資料庫
 如果診斷碼已存在則做**更新**資料的動作
 如果診斷碼不存在則做**新增**資料的動作

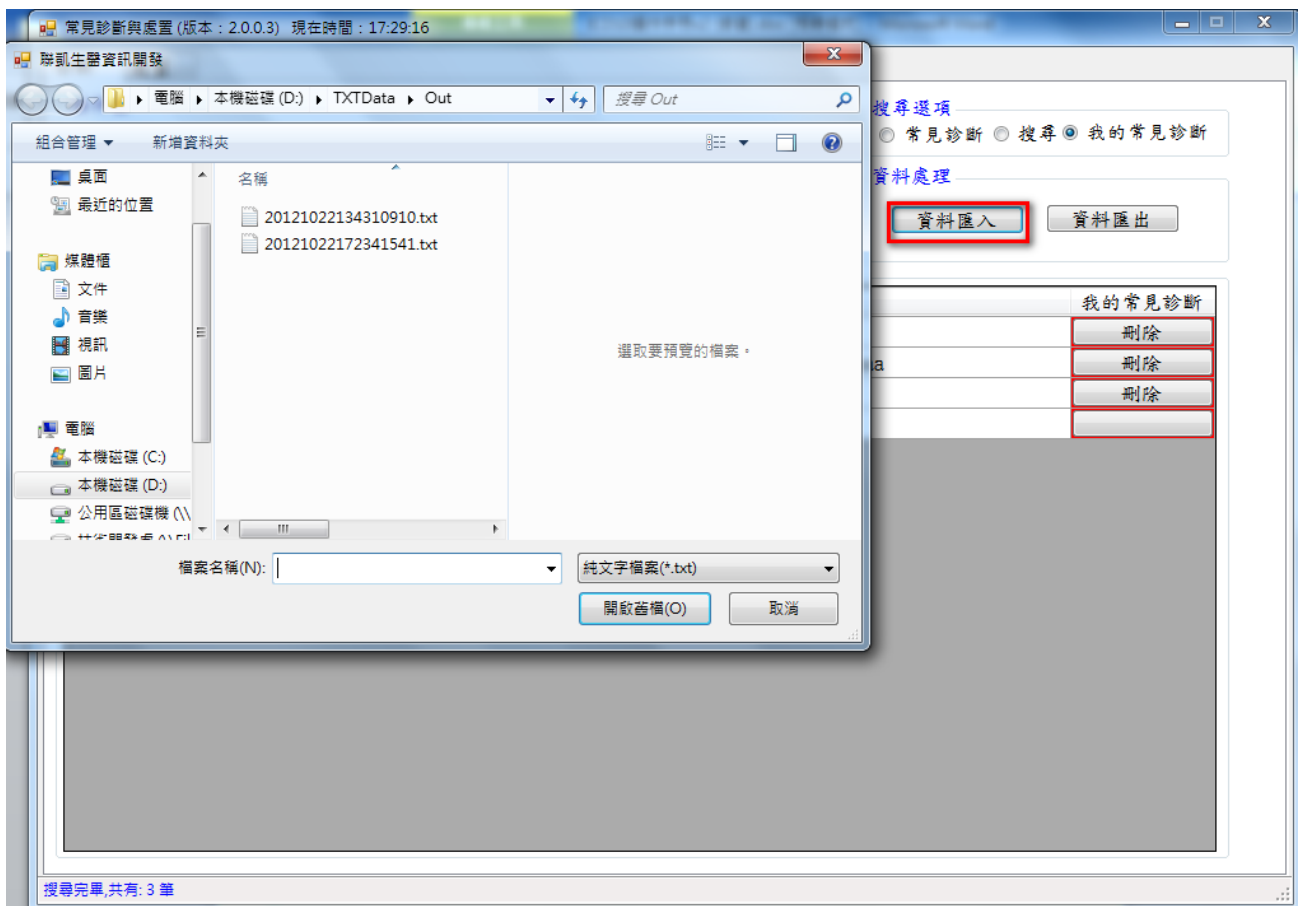

10. 文字檔說明

1. 一行代表一筆資料
2. 資料格式 **診斷碼|資料描述** 以"**|**" 做資料區隔

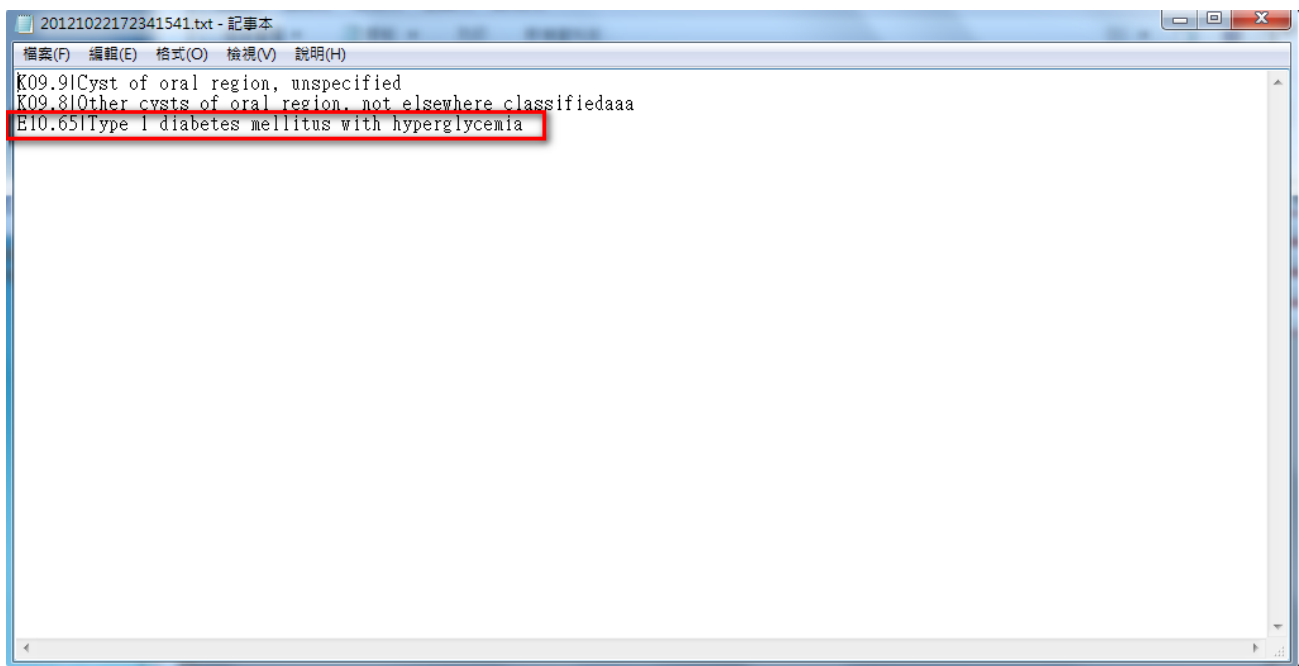

(2-4) 處置搜尋 (搜尋選項)

1. 選擇上方處置頁籤
2. 預設搜尋選項為「搜尋」會出現以下操作畫面

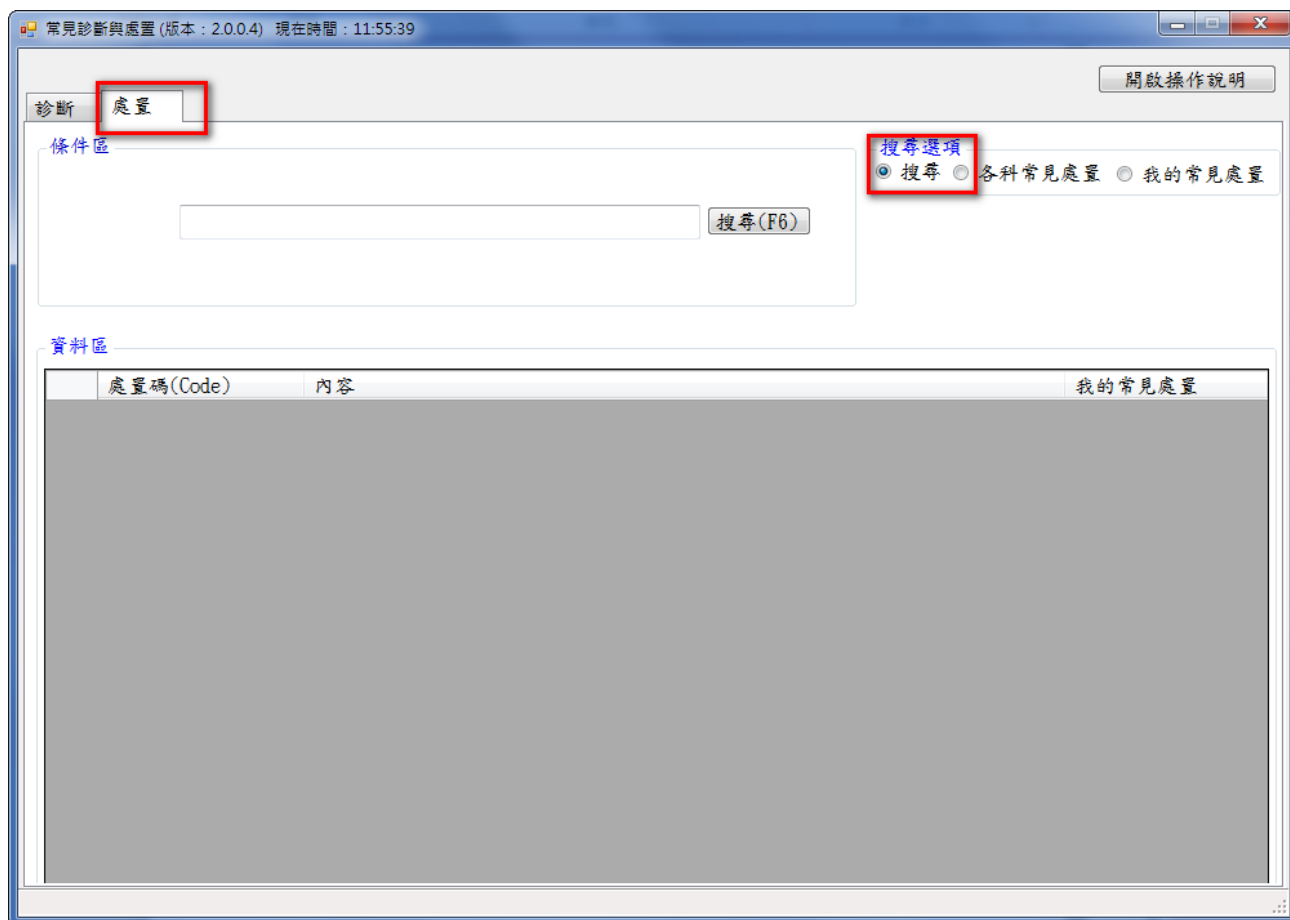

3. 輸入搜尋文字 如果有第二個搜尋條件以空白區格

常見診斷與處置 (版本: 2.0.0.3) 現在時間: 18:02:51

診斷 處置

條件區

lung radiation 搜尋(F6)

搜尋選項

常見處置 搜尋 我的常見處置

資料區

處置碼(Code)	內容	我的常見處置
DB023ZZ	Beam Radiation of Lung using Electrons	加入
DB023Z0	Beam Radiation of Lung using Electrons, Intraoperative	加入
DB024ZZ	Beam Radiation of Lung using Heavy Particles (Protons, Ions)	加入
DB026ZZ	Beam Radiation of Lung using Neutron Capture	加入
DB025ZZ	Beam Radiation of Lung using Neutrons	加入
DB020ZZ	Beam Radiation of Lung using Photons <1 MeV	加入
DB022ZZ	Beam Radiation of Lung using Photons >10 MeV	加入
DB021ZZ	Beam Radiation of Lung using Photons 1 - 10 MeV	加入
DBY27ZZ	Contact Radiation of Lung	加入
DBY2FZZ	Plaque Radiation of Lung	加入
*		

搜尋完畢,共有: 10 筆

4. 點擊搜尋按鈕查詢結果將資料呈現於系統下方區塊

處置碼(Code)	內容	我的常見處置
DB023ZZ	Beam Radiation of Lung using Electrons	加入
DB023Z0	Beam Radiation of Lung using Electrons, Intraoperative	加入
DB024ZZ	Beam Radiation of Lung using Heavy Particles (Protons, Ions)	加入
DB026ZZ	Beam Radiation of Lung using Neutron Capture	加入
DB025ZZ	Beam Radiation of Lung using Neutrons	加入
DB020ZZ	Beam Radiation of Lung using Photons <1 MeV	加入
DB022ZZ	Beam Radiation of Lung using Photons >10 MeV	加入
DB021ZZ	Beam Radiation of Lung using Photons 1 - 10 MeV	加入
DBY27ZZ	Contact Radiation of Lung	加入
DBY2FZZ	Plaque Radiation of Lung	加入
*		

5. 點擊加入按鈕可將該筆資料加入「我的常見處置」

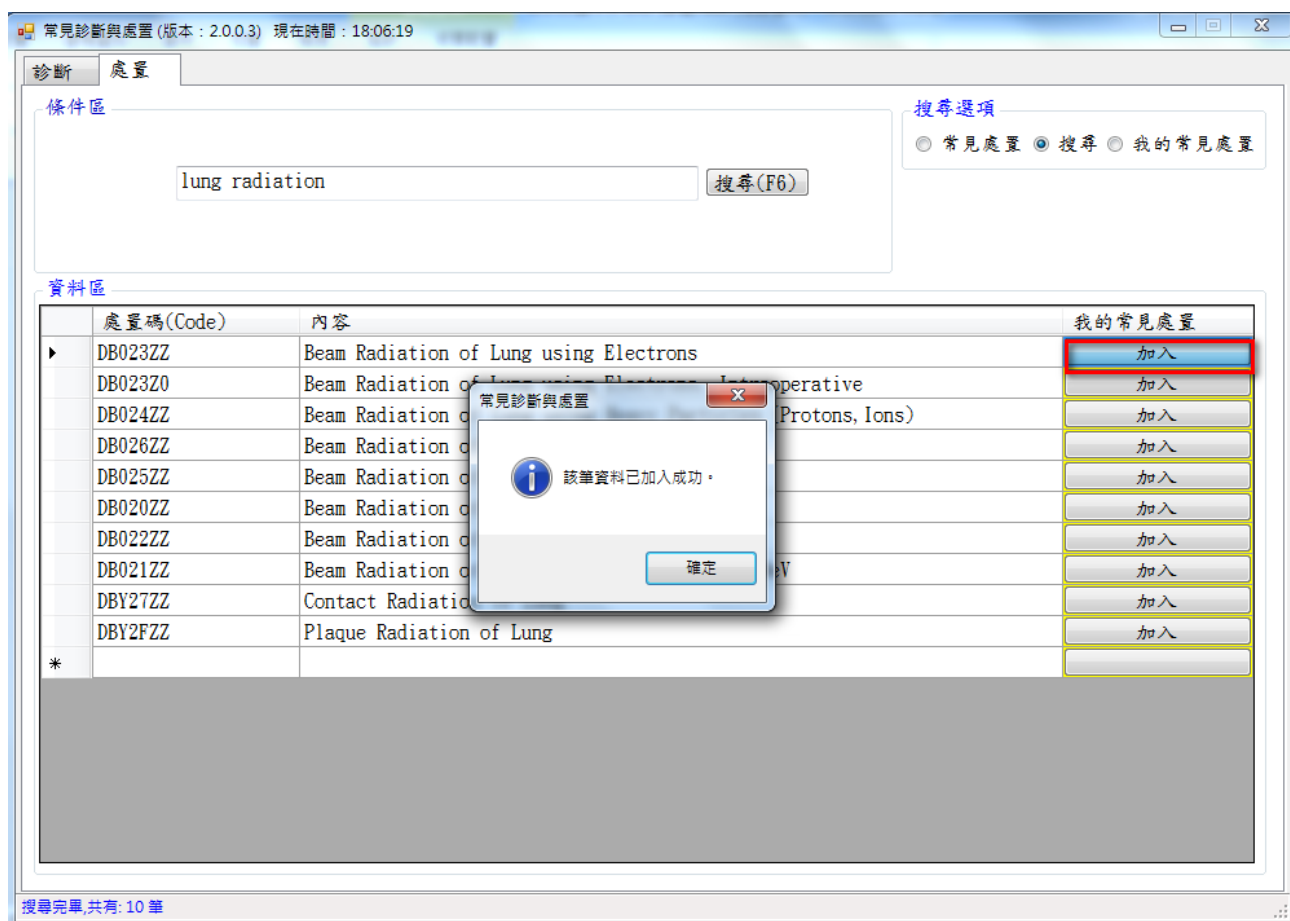

(2-5) 各科常見處置 (搜尋選項)

1. 搜尋選項選擇「各科常見處置」
2. 搜尋條件為「門診」

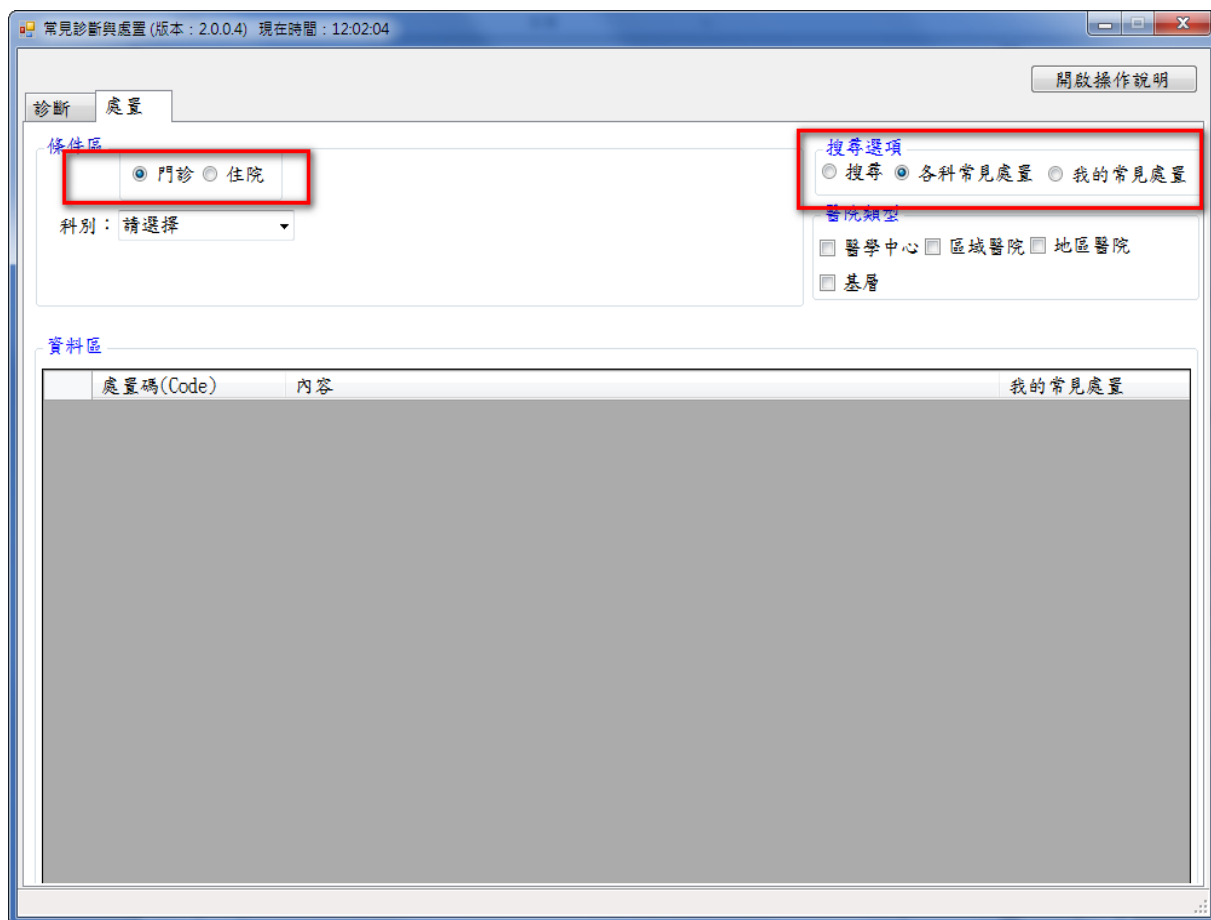

1. 選擇醫院類型

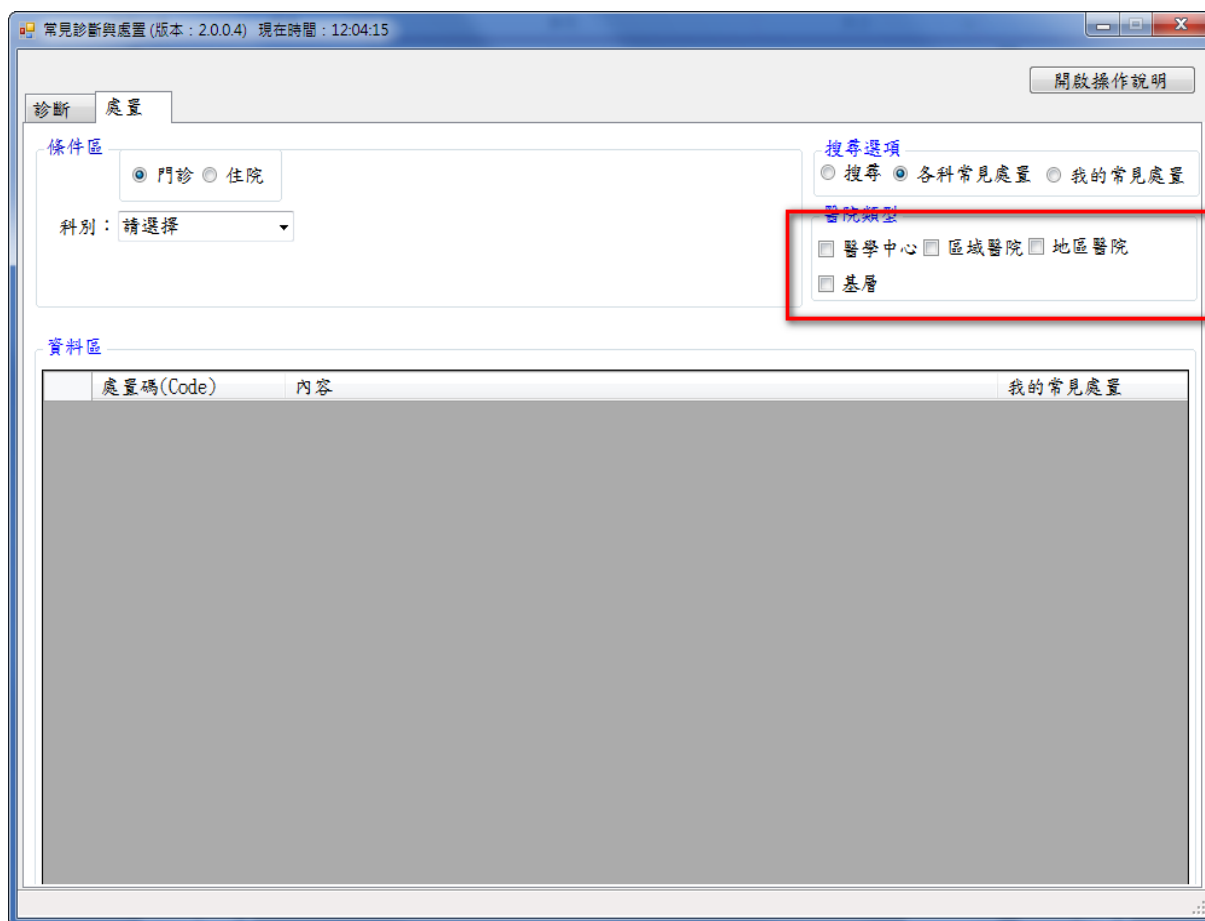

2. 選擇科別條件

常見診斷與處置 (版本: 2.0.0.3) 現在時間: 17:52:16

診斷 處置

條件區

門診 住院

科別: 請選擇

搜尋選項

常見處置 搜尋 我的常見處置

醫院類型

醫學中心 區域醫院 地區醫院

基層

資料區

	處置碼(Code)	內容	我的常見處置
*			

3. 選完科別條件後會出現「次科別」下拉選項

- 診斷 處置**: The main header.
- 條件區**: Contains radio buttons for "門診" (selected) and "住院", a dropdown for "科別: 內科部", and a dropdown for "次科別: 請選擇" which is highlighted with a red box.
- 搜尋選項**: Contains radio buttons for "常見處置" (selected), "搜尋", and "我的常見處置".
- 醫院類型**: Contains checkboxes for "醫學中心", "區域醫院", "地區醫院", and "基層", all of which are checked.
- 資料區**: A table with columns "處置碼(Code)", "內容", and "我的常見處置". The table is currently empty, with a "*" in the first row.

	處置碼(Code)	內容	我的常見處置
*			

4. 選擇次科別選項後會出現「處置項目」下拉選項

常見診斷與處置 (版本: 2.0.0.3) 現在時間: 17:54:31

診斷 處置

條件區

門診 住院

科別: 內科部 次科別: 內分泌科

處置項目: [] 搜尋(F5)

搜尋選項

常見處置 搜尋 我的常見處置

醫院類型

醫學中心 區域醫院 地區醫院 基層

資料區

處置碼(Code)	內容	我的常見處置
*		

5. 選完處置項目後會依以上使用者選擇篩選條件搜尋資料呈現於系統下方區塊

常見診斷與處置 (版本: 2.0.0.3) 現在時間: 17:56:22

診斷 處置

條件區

門診 住院

科別: 內科部 次科別: 內分泌科

處置項目: Application of other wound dressing 搜尋(F5)

搜尋選項

常見處置 搜尋 我的常見處置

醫院類型

醫學中心 區域醫院 地區醫院

基層

資料區

處置碼(Code)	內容	我的常見處置
2W22X4Z	Dressing of Neck using Bandage	加入
2W2NX4Z	Dressing of Right Upper Leg using Bandage	加入
2W20X4Z	Dressing of Head using Bandage	加入
2W29X4Z	Dressing of Left Upper Extremity using Bandage	加入
2W2AX4Z	Dressing of Right Upper Arm using Bandage	加入
2W2HX4Z	Dressing of Left Thumb using Bandage	加入
2W2MX4Z	Dressing of Left Lower Extremity using Bandage	加入
2W2TX4Z	Dressing of Left Foot using Bandage	加入
2W26X4Z	Dressing of Right Inguinal Region using Bandage	加入
2W27X4Z	Dressing of Left Inguinal Region using Bandage	加入
2W2DX4Z	Dressing of Left Lower Arm using Bandage	加入
2W2GX4Z	Dressing of Right Thumb using Bandage	加入
2W2KX4Z	Dressing of Left Finger using Bandage	加入
2W2JX4Z	Dressing of Right Finger using Bandage	加入
2W21X4Z	Dressing of Face using Bandage	加入
2W2VX4Z	Dressing of Left Toe using Bandage	加入
2W23X4Z	Dressing of Abdominal Wall using Bandage	加入

搜尋完畢,共有: 30 筆

6. 點擊加入可以該筆資料加入「我的常見處置」

- 診斷 處置**: Includes a "條件區" (Criteria Area) with radio buttons for "門診" (Outpatient) and "住院" (Inpatient), dropdown menus for "科別" (Department: 內科部) and "次科別" (Sub-department: 內分泌科), and a "處置項目" (Treatment Item) dropdown set to "Application of other wound dressing". A "搜尋(F5)" (Search) button is present.
- 搜尋選項**: Includes radio buttons for "常見處置" (Common Treatment), "搜尋" (Search), and "我的常見處置" (My Common Treatment). Below it, "醫院類型" (Hospital Type) includes checkboxes for "醫學中心", "區域醫院", "地區醫院", and "基層", all of which are checked.
- 資料區**: A table with columns "處置碼(Code)", "內容", and "我的常見處置". The first row is highlighted, and its "加入" (Add) button is highlighted in red.

A modal dialog box titled "常見診斷與處置" is overlaid on the table, displaying an information icon and the message "該筆資料已加入成功。" (This record has been added successfully.) with a "確定" (OK) button.

處置碼(Code)	內容	我的常見處置
2W22X4Z	Dressing of Neck using Bandage	加入
2W2NX4Z	Dressing of Right Upper Limb using Bandage	加入
2W20X4Z	Dressing of Head using Bandage	加入
2W29X4Z	Dressing of Left Upper Limb using Bandage	加入
2W2AX4Z	Dressing of Right Lower Limb using Bandage	加入
2W2HX4Z	Dressing of Left Lower Limb using Bandage	加入
2W2MX4Z	Dressing of Left Hand using Bandage	加入
2W2TX4Z	Dressing of Left Foot using Bandage	加入
2W26X4Z	Dressing of Right Hand using Bandage	加入
2W27X4Z	Dressing of Right Foot using Bandage	加入
2W27X4Z	Dressing of Left Inguinal Region using Bandage	加入
2W2DX4Z	Dressing of Left Lower Arm using Bandage	加入
2W2GX4Z	Dressing of Right Thumb using Bandage	加入
2W2KX4Z	Dressing of Left Finger using Bandage	加入
2W2JX4Z	Dressing of Right Finger using Bandage	加入
2W21X4Z	Dressing of Face using Bandage	加入
2W2VX4Z	Dressing of Left Toe using Bandage	加入
2W23X4Z	Dressing of Abdominal Wall using Bandage	加入

搜尋完畢,共有: 30 筆

(2-6) 我的常見處置 (搜尋選項)

1. 點擊搜尋選項「我的常見處置」

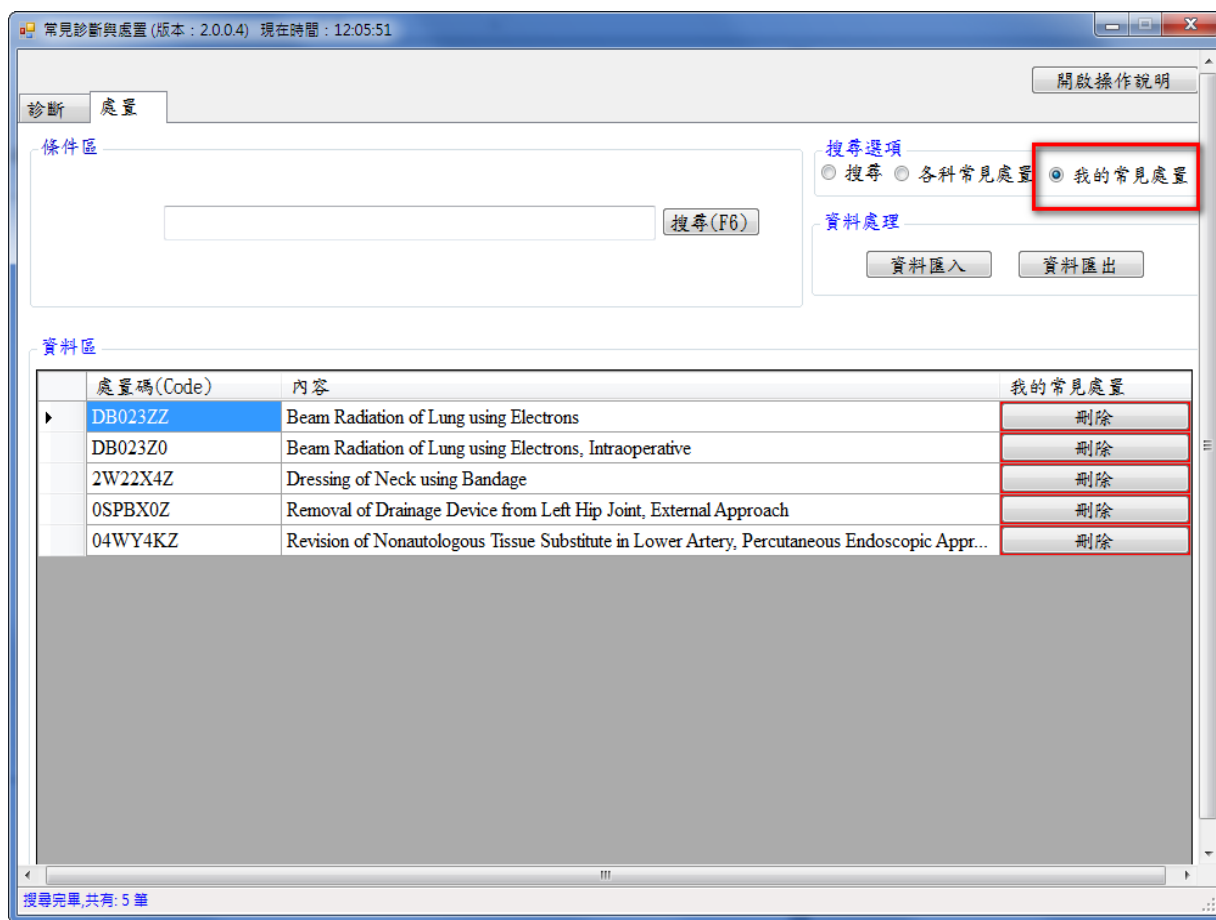

2. 預設帶出使用者加入的「我的常見處置」資料

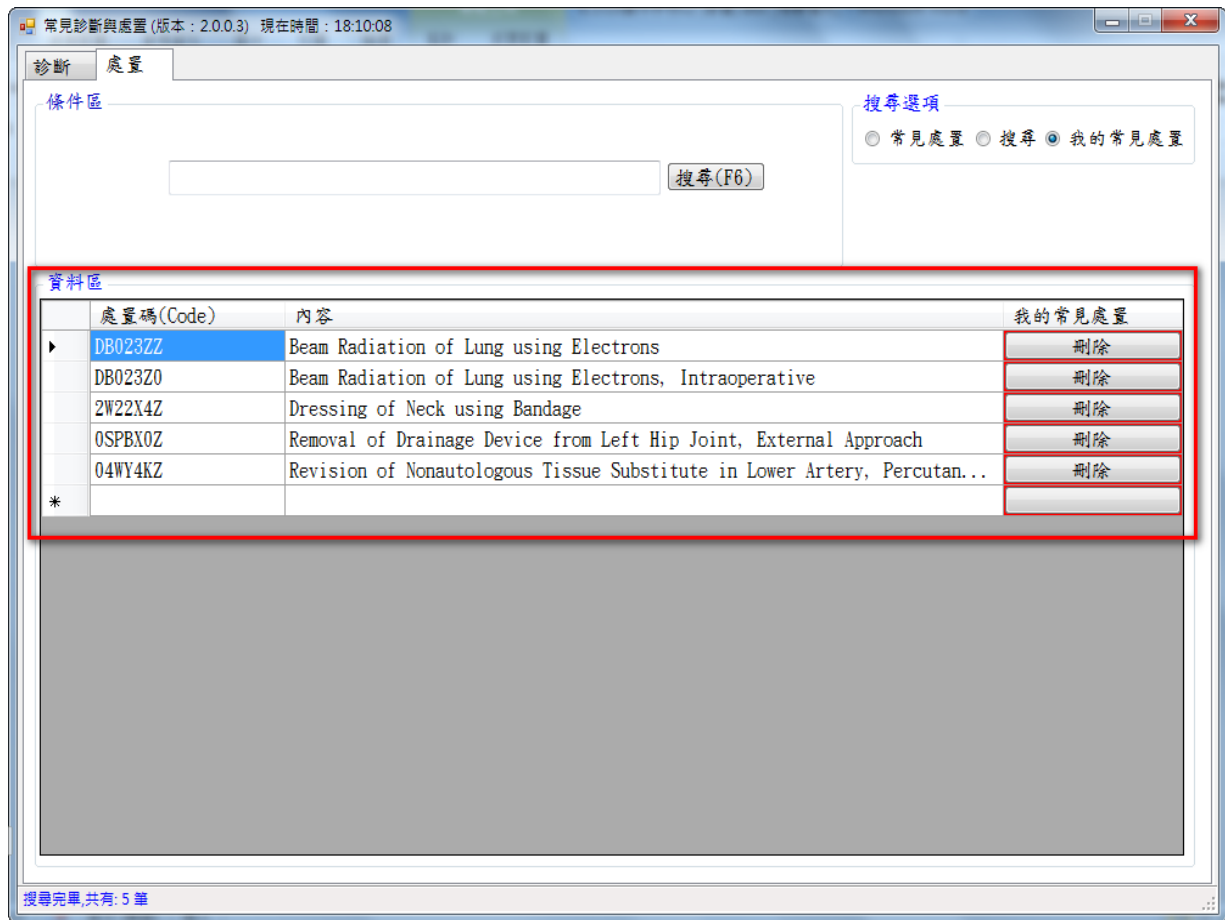

3. 可依使用者輸入的文字做資料的篩選「我的常見處置」

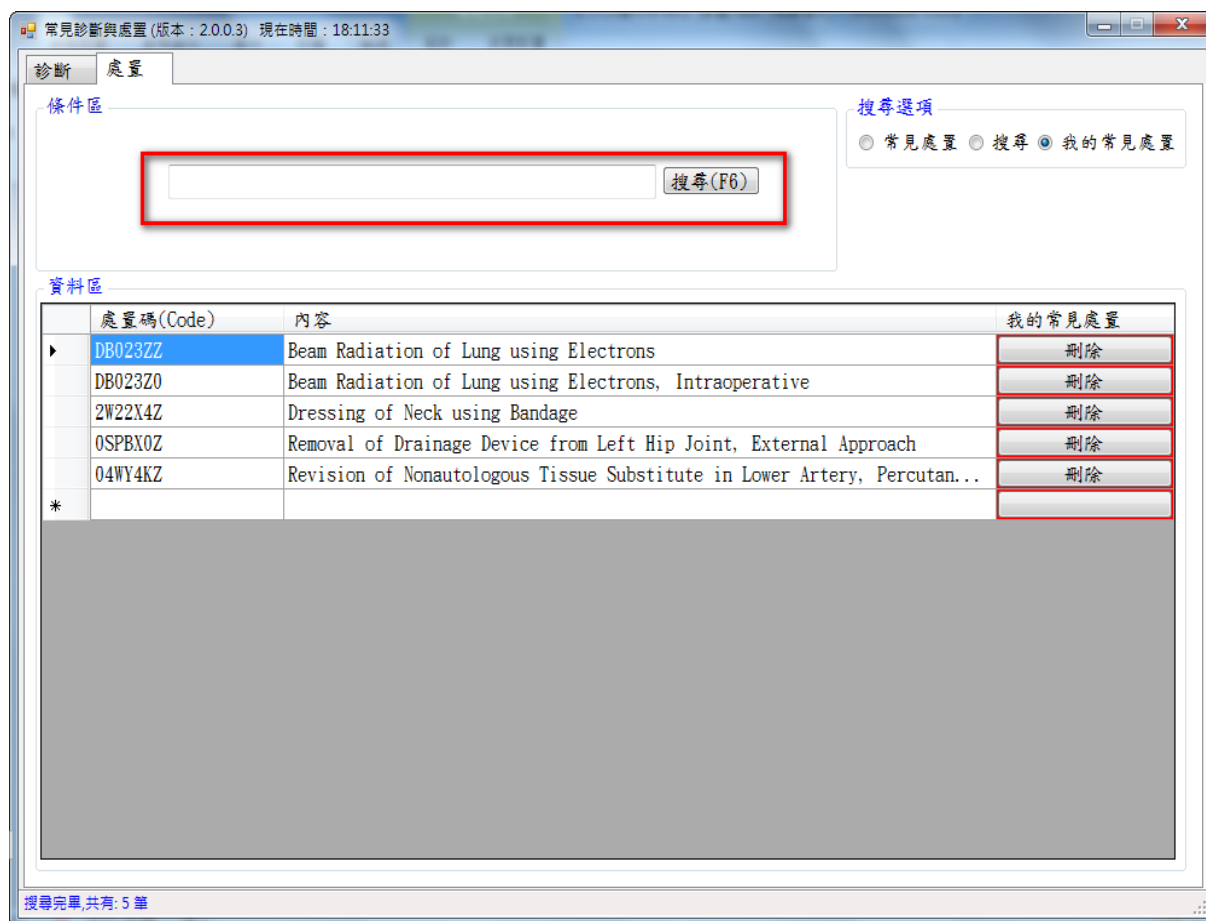

4. 點擊刪除按鈕會出現確認視窗，點擊確定後資料刪除

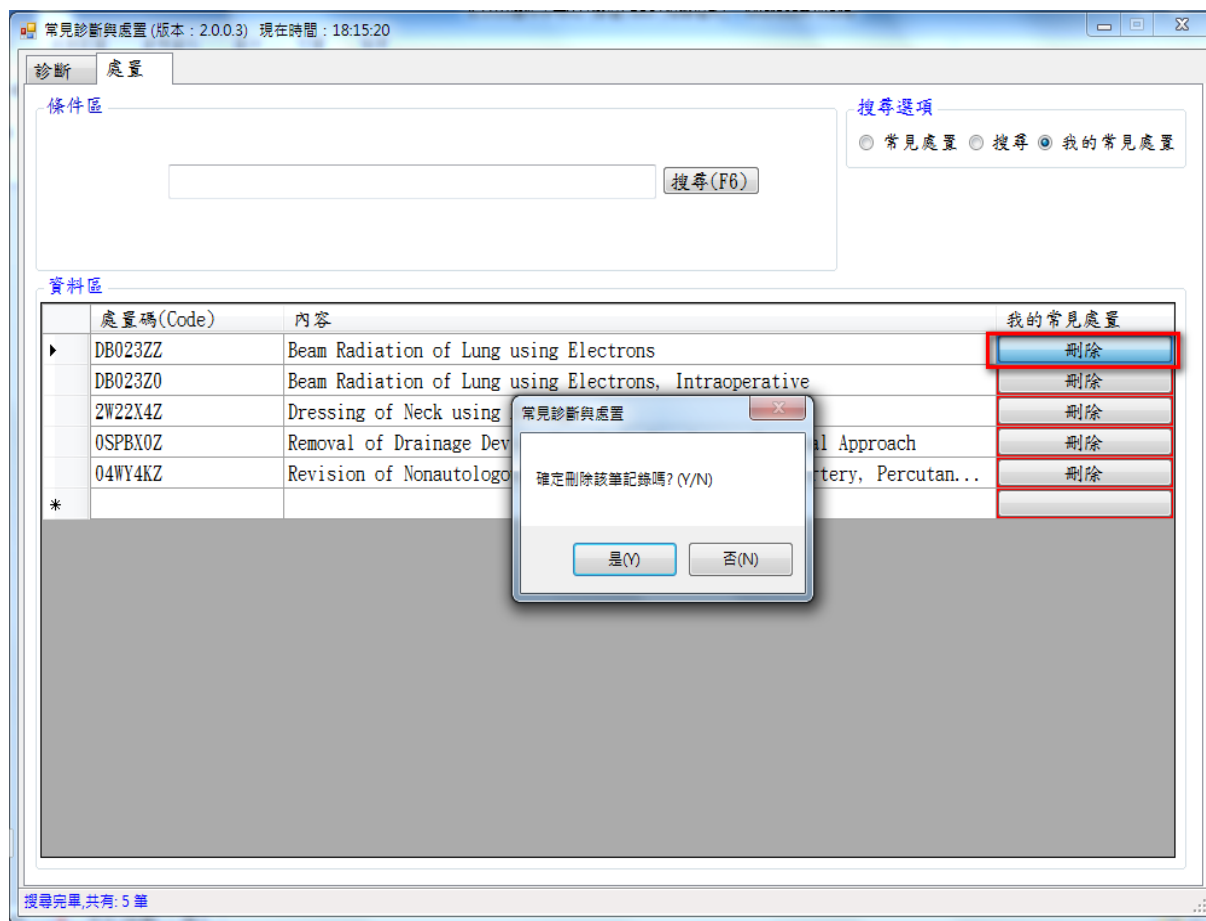

5. 點擊「資料匯出」會將使用者「我的處置診斷」依使用者選擇的儲存位置存成文字檔

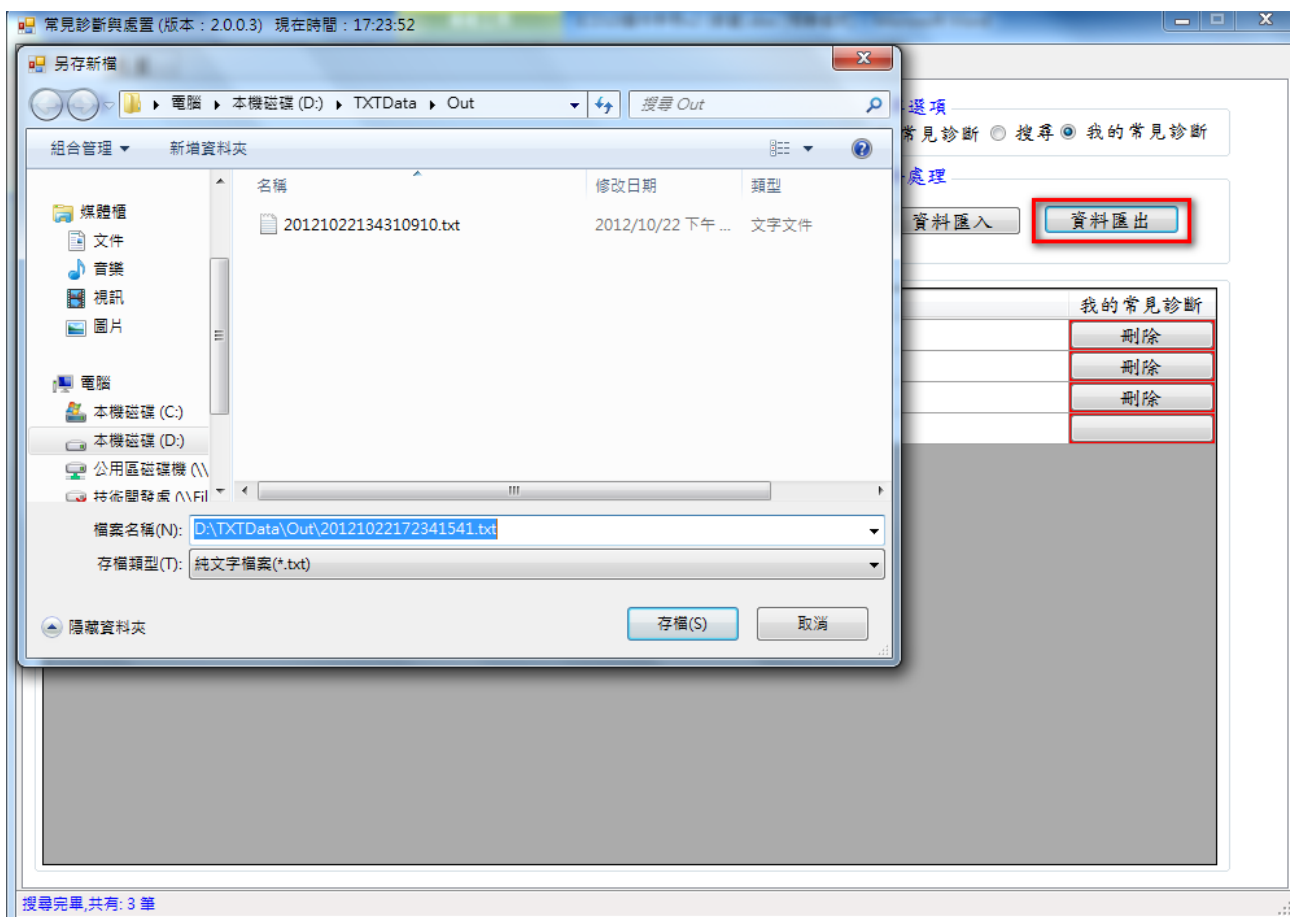

6. 點擊「資料匯入」使用者「我的常見處置」文字檔後匯入資料庫

如果診斷碼已存在則做**更新**資料的動作

如果診斷碼不存在則做**新增**資料的動作

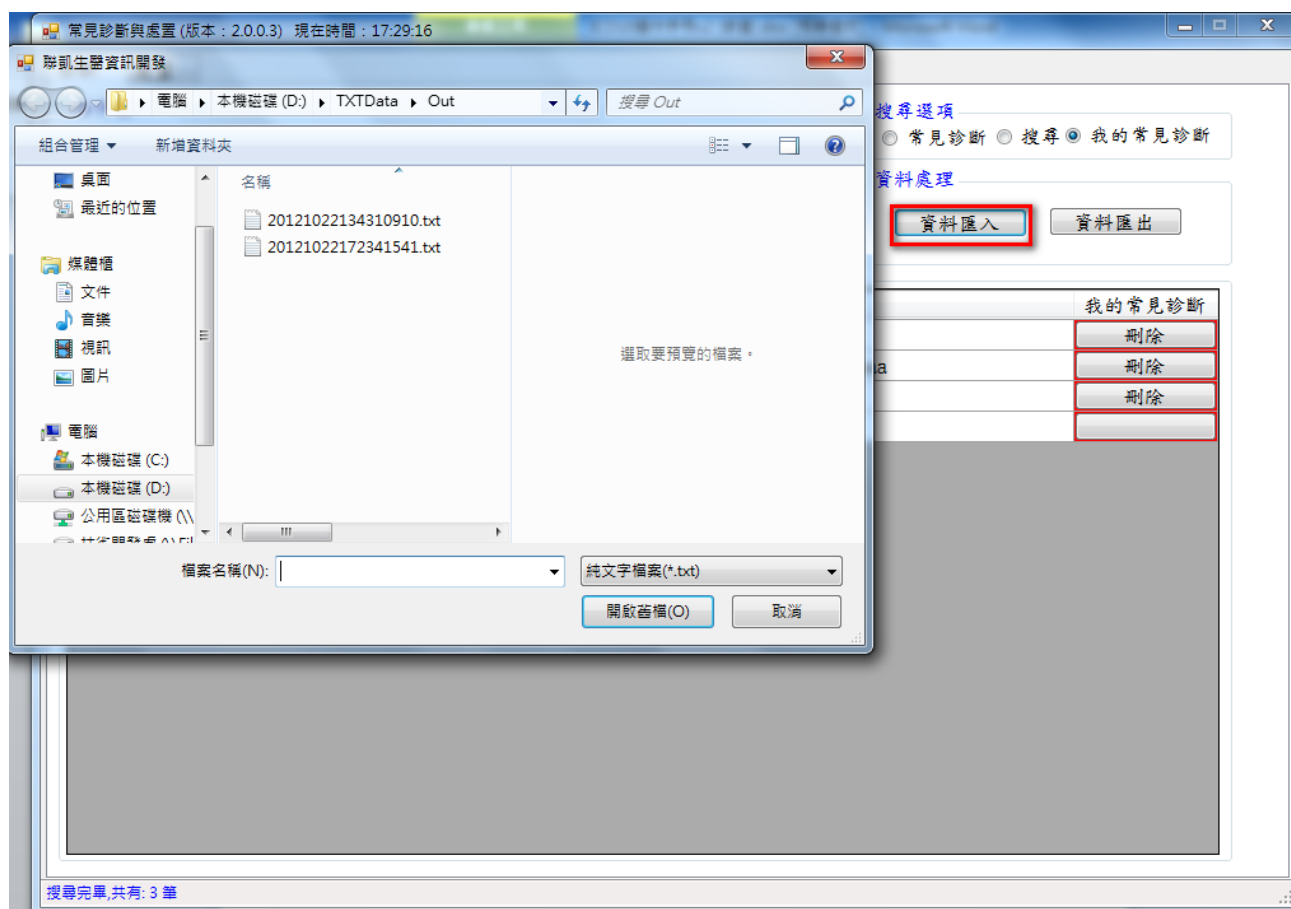

(2-7) 開啟操作手冊

1. 點擊「開啟操作手冊」畫面就會將操作手冊開啟
2. 使用者電腦必需安裝 Adobe Reader

