

圖1：全民健保申請費用趨勢圖



圖2：門住診費用成長率統計圖



備註：成長率係與去年同期相比

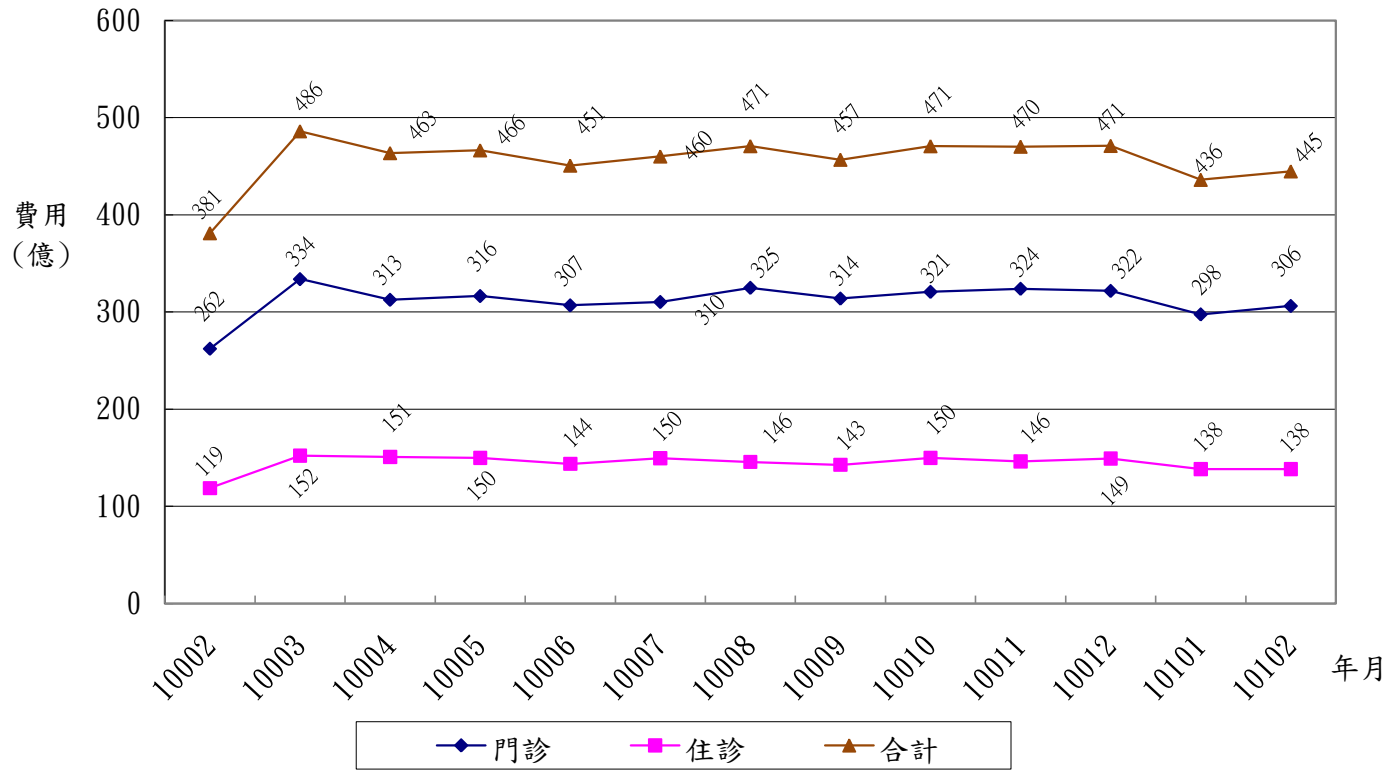
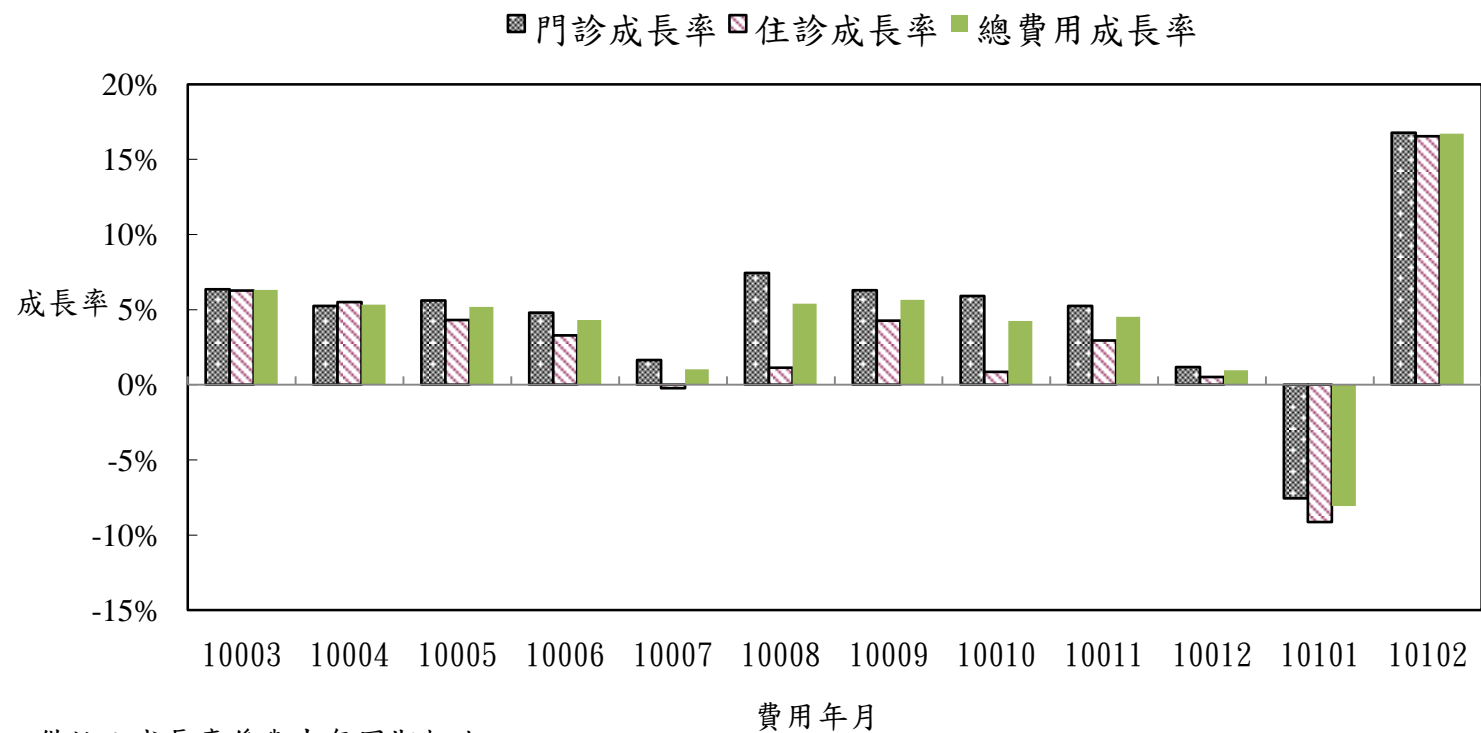

表18全民健康保險總額部門別醫療點數統計_總表

| 年 | 月 | 門診 | | | | 住診 | | | | | | | 合計 醫療點數 (億) |
|------|-------|-----------|-------------|-------------|--------------|-----------|-------------|-------------|-----------|-------------|--------------|-------------|-------------------|
| | | 件數 (千) | 申請點數 (億) | 部分負擔 (億) | 平均每件 醫療點數 | 件數 (千) | 申請點數 (億) | 部分負擔 (億) | 日數 (千) | 平均日數 (天) | 平均每件 醫療點數 | 平均每日 (點) | |
| 97年 | 01-12 | 329,439 | 3,009.6 | 269.1 | 995 | 2,972 | 1,551.1 | 69.1 | 29,849 | 10.04 | 54,514 | 5,428 | 4,899.0 |
| | 成長率 | 0.94% | 5.92% | 0.07% | 4.43% | 0.99% | 3.85% | 4.08% | 1.17% | 0.17% | 2.84% | 2.66% | 4.90% |
| 98年 | 01-12 | 341,680 | 3,187.2 | 274.6 | 1,013 | 3,045 | 1,598.5 | 69.7 | 30,187 | 9.91 | 54,787 | 5,526 | 5,130.0 |
| | 成長率 | 3.72% | 5.90% | 2.05% | 1.80% | 2.45% | 3.06% | 0.85% | 1.13% | -1.28% | 0.50% | 1.81% | 4.72% |
| 99年 | 01-12 | 347,699 | 3,288.1 | 276.9 | 1,025 | 3,102 | 1,624.9 | 70.8 | 30,887 | 9.96 | 54,673 | 5,490 | 5,260.7 |
| | 成長率 | 1.76% | 3.17% | 0.81% | 1.20% | 1.86% | 1.65% | 1.57% | 2.32% | 0.45% | -0.21% | -0.65% | 2.55% |
| 100年 | 01-12 | 361,873 | 3482.0 | 287.8 | 1,042 | 3,175 | 1678.9 | 72.3 | 31,339 | 9.87 | 55,159 | 5,588 | 5,520.9 |
| | 成長率 | 4.08% | 5.90% | 3.94% | 1.60% | 2.36% | 3.32% | 2.13% | 1.46% | -0.88% | 0.89% | 1.78% | 4.95% |
| | 01-02 | 60,438 | 537.5 | 46.7 | 967 | 499 | 260.0 | 11.1 | 4,926 | 9.84 | 54,134 | 5,501 | 855.3 |
| | 第一季 | 94,871 | 844.7 | 73.4 | 968 | 775 | 405.7 | 17.6 | 7,638 | 9.85 | 54,579 | 5,541 | 1,341.3 |
| | 成長率 | 13.08% | 8.70% | 10.13% | -3.77% | 5.73% | 5.85% | 6.06% | 5.03% | -0.66% | 0.12% | 0.78% | 7.86% |
| | 第二季 | 88,411 | 864.8 | 71.1 | 1,059 | 800 | 426.0 | 18.5 | 7,991 | 9.99 | 55,558 | 5,563 | 1,380.5 |
| | 成長率 | 1.51% | 5.49% | 2.10% | 3.66% | 2.18% | 4.42% | 3.42% | 2.39% | 0.21% | 2.15% | 1.94% | 4.95% |
| | 第三季 | 86,626 | 878.6 | 70.6 | 1,096 | 806 | 420.1 | 18.1 | 7,848 | 9.73 | 54,348 | 5,583 | 1,387.4 |
| 成長率 | 0.50% | 5.39% | 1.75% | 4.59% | 0.37% | 1.76% | -0.72% | -0.79% | -1.16% | 1.28% | 2.46% | 3.99% | |
| 100年 | 第四季 | 91,965 | 893.8 | 72.6 | 1,051 | 793 | 427.1 | 18.1 | 7,862 | 9.92 | 56,148 | 5,663 | 1,411.7 |
| | 成長率 | 1.61% | 4.24% | 2.06% | 2.42% | 1.42% | 1.48% | 0.11% | -0.48% | -1.88% | 0.00% | 1.91% | 3.22% |
| 100年 | 10012 | 31,691 | 297.1 | 24.7 | 1,015 | 269 | 143.1 | 6.1 | 2,636 | 9.82 | 55,547 | 5,659 | 470.9 |
| | 成長率 | 1.34% | 1.19% | 0.96% | -0.16% | 1.97% | 0.58% | -0.67% | 0.07% | -1.87% | -1.42% | 0.46% | 0.97% |
| 101年 | 10101 | 30,152 | 274.3 | 23.3 | 987 | 252 | 133.0 | 5.5 | 2,554 | 10.12 | 54,874 | 5,420 | 436.0 |
| | 成長率 | -9.95% | -7.40% | -9.38% | 2.66% | -7.61% | -8.97% | -12.91% | -7.30% | 0.34% | -1.65% | -1.98% | -8.06% |
| | 10102 | 29,292 | 283.1 | 23.2 | 1,046 | 258 | 132.6 | 5.8 | 2,419 | 9.39 | 53,742 | 5,723 | 444.7 |
| 101年 | 成長率 | 8.68% | 17.28% | 11.03% | 7.45% | 13.78% | 16.39% | 19.94% | 11.43% | -2.07% | 2.42% | 4.58% | 16.70% |
| | 01-02 | 59,445 | 557.3 | 46.6 | 1,016 | 510 | 265.6 | 11.3 | 4,973 | 9.76 | 54,308 | 5,571 | 880.7 |
| 101年 | 成長率 | -1.64% | 3.68% | -0.24% | 5.07% | 2.09% | 2.14% | 1.43% | 0.96% | -0.84% | 0.32% | 1.28% | 2.97% |

備註： 1. 資料來源：門診、住診及藥局明細彙總檔。

資料日期：101年4月5日

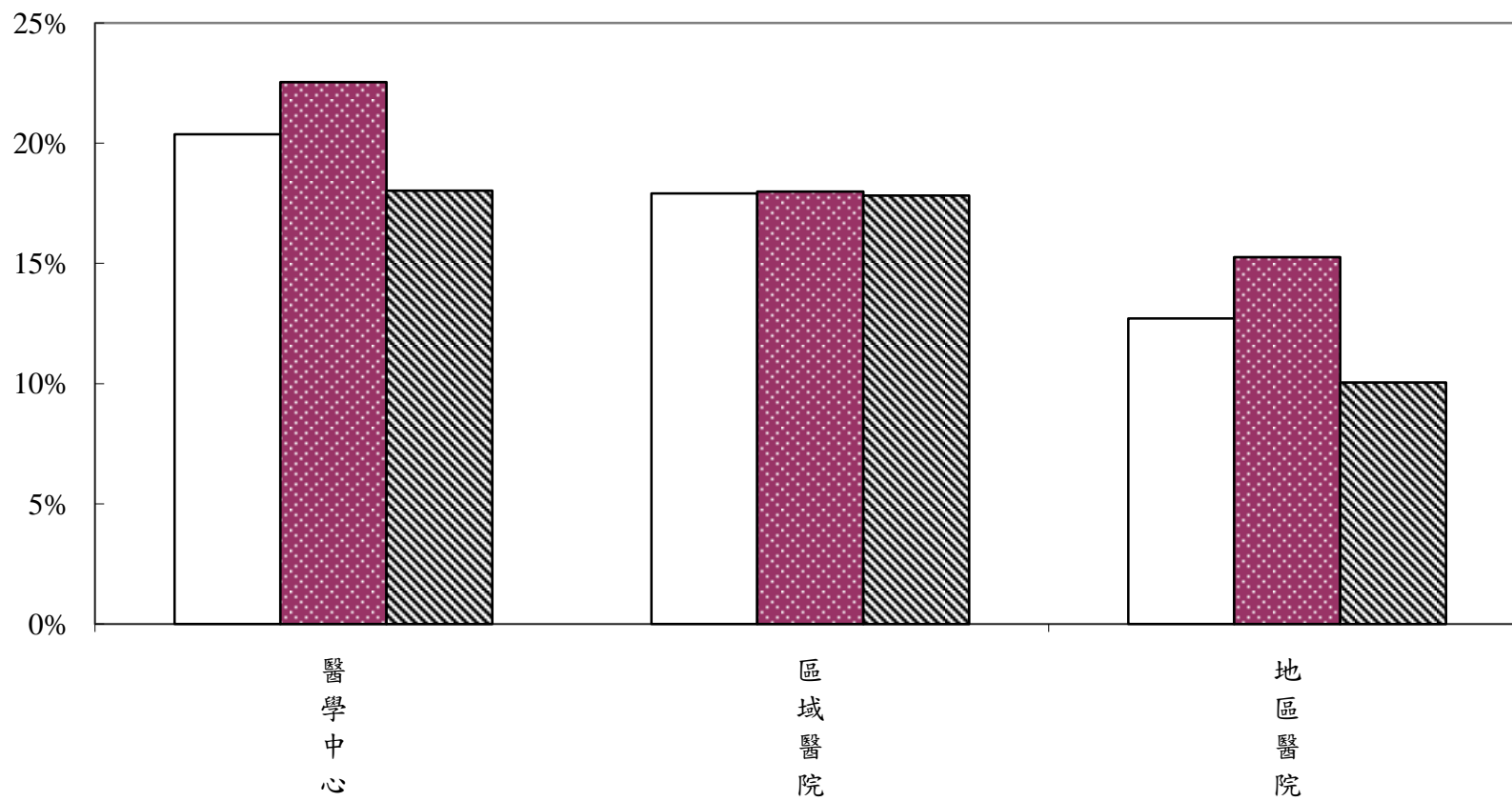
2. 藥局申報之案件數以0計，金額列入計算。

3. 門診件數不包含「轉、代檢案件」，門住診案件於98年7月後排除「補報部分醫令或醫令差額案件」。

4. 醫療點數=申請點數+部分負擔。

5. 本總表醫療點數包含總額內及其他部門資料，"總額外代辦案件"之醫療申報資料已排除。

表19-1全民健康保險總額部門別醫療申報點數統計_醫院

| 年 | 月 | 門診 | | | | 住診 | | | | | | | 合計 醫療點數 (億) |
|------|-------|-----------|-------------|-------------|--------------|-----------|-------------|-------------|-----------|-------------|--------------|-------------|-------------------|
| | | 件數 (千) | 申請點數 (億) | 部分負擔 (億) | 平均每件 醫療點數 | 件數 (千) | 申請點數 (億) | 部分負擔 (億) | 日數 (千) | 平均日數 (天) | 平均每件 醫療點數 | 平均每日 (點) | |
| 97年 | 01-12 | 90,512 | 1,388.5 | 138.0 | 1,686 | 2,909 | 1,532.7 | 69.0 | 29,608 | 10.18 | 55,067 | 5,410 | 3,128.2 |
| | 成長率 | 1.97% | 8.27% | -0.71% | 5.32% | 1.20% | 4.00% | 4.10% | 1.26% | 0.06% | 2.78% | 2.71% | 5.63% |
| 98年 | 01-12 | 93,917 | 1,488.0 | 140.3 | 1,734 | 2,983 | 1,579.9 | 69.6 | 29,928 | 10.03 | 55,304 | 5,512 | 3,277.8 |
| | 成長率 | 3.76% | 7.17% | 1.65% | 2.80% | 2.54% | 3.08% | 0.85% | 1.08% | -1.43% | 0.43% | 1.89% | 4.79% |
| 99年 | 01-12 | 96,179 | 1,558.9 | 141.5 | 1,768 | 3,048 | 1,608.9 | 70.7 | 30,652 | 10.06 | 55,103 | 5,479 | 3,380.0 |
| | 成長率 | 2.41% | 4.76% | 0.88% | 1.97% | 2.19% | 1.83% | 1.58% | 2.42% | 0.22% | -0.36% | -0.59% | 3.12% |
| 100年 | 01-12 | 99,278 | 1686.6 | 145.8 | 1,846 | 3,112 | 1660.5 | 72.2 | 31,093 | 9.99 | 55,672 | 5,573 | 3565.1 |
| | 成長率 | 3.22% | 8.19% | 3.01% | 4.40% | 2.11% | 3.21% | 2.13% | 1.44% | -0.66% | 1.03% | 1.70% | 5.48% |
| | 第一季 | 24,171 | 401.5 | 35.9 | 1,810 | 761 | 401.4 | 17.5 | 7,580 | 9.96 | 55,047 | 5,527 | 856.4 |
| | 成長率 | 5.72% | 10.72% | 6.15% | 4.36% | 5.75% | 5.88% | 6.06% | 5.10% | -0.61% | 0.14% | 0.76% | 8.11% |
| | 第二季 | 24,844 | 421.4 | 36.6 | 1,843 | 785 | 421.5 | 18.5 | 7,929 | 10.10 | 56,060 | 5,549 | 898.0 |
| | 成長率 | 2.26% | 8.42% | 1.65% | 5.46% | 1.87% | 4.29% | 3.43% | 2.36% | 0.48% | 2.34% | 1.85% | 6.06% |
| | 第三季 | 25,101 | 431.6 | 36.8 | 1,866 | 790 | 415.4 | 18.1 | 7,785 | 9.85 | 54,859 | 5,568 | 901.8 |
| 成長率 | 2.33% | 7.88% | 2.19% | 4.97% | 0.02% | 1.59% | -0.72% | -0.85% | -0.87% | 1.48% | 2.37% | 4.49% | |
| 100年 | 第四季 | 25,162 | 432.2 | 36.4 | 1,862 | 776 | 422.2 | 18.1 | 7,798 | 10.04 | 56,719 | 5,647 | 908.9 |
| | 成長率 | 2.74% | 6.03% | 2.22% | 2.90% | 1.10% | 1.32% | 0.11% | -0.54% | -1.63% | 0.17% | 1.83% | 3.52% |
| 100年 | 10012 | 8,499 | 141.0 | 12.2 | 1,803 | 263 | 141.5 | 6.1 | 2,615 | 9.94 | 56,080 | 5,644 | 300.9 |
| | 成長率 | 1.78% | 1.06% | 0.78% | -0.73% | 1.71% | 0.43% | -0.67% | -0.01% | -1.69% | -1.30% | 0.40% | 0.71% |
| 101年 | 10101 | 8,012 | 131.3 | 11.6 | 1,783 | 247 | 131.4 | 5.4 | 2,535 | 10.26 | 55,408 | 5,401 | 279.8 |
| | 成長率 | -4.46% | -6.99% | -6.69% | -2.62% | -7.85% | -9.10% | -12.90% | -7.32% | 0.58% | -1.53% | -2.10% | -8.10% |
| 101年 | 10102 | 8,192 | 137.2 | 11.9 | 1,820 | 252 | 131.0 | 5.8 | 2,399 | 9.51 | 54,262 | 5,705 | 285.9 |
| | 成長率 | 17.37% | 19.90% | 13.80% | 1.73% | 13.62% | 16.34% | 19.94% | 11.41% | -1.95% | 2.52% | 4.56% | 17.98% |

備註：1. 資料來源：門診、住診及藥局明細彙總檔。

資料日期：101年4月5日

2. 藥局申報之案件數以0計，金額列入計算。

3. 門診件數不包含「轉、代檢案件」，門住診案件於98年7月後排除「補報部分醫令或醫令差額案件」。

4. 醫療點數=申請點數+部分負擔。

5. 本表(醫院部門總額)不包含洗腎、總額外代辦案件及其他部門案件。

表19-2全民健康保險總額部門別醫療申報點數統計_西醫基層

| 年 | 月 | 門診 | | | | 住診 | | | | | | | 合計 醫療點數 (億) |
|------|--------|-----------|-------------|-------------|--------------|-----------|-------------|-------------|-----------|-------------|--------------|-------------|-------------------|
| | | 件數 (千) | 申請點數 (億) | 部分負擔 (億) | 平均每件 醫療點數 | 件數 (千) | 申請點數 (億) | 部分負擔 (億) | 日數 (千) | 平均日數 (天) | 平均每件 醫療點數 | 平均每日 (點) | |
| 97年 | 01-12 | 171,695 | 781.6 | 88.1 | 507 | 61 | 17.6 | 0.06 | 210 | 3.41 | 28,726 | 8,413 | 887.3 |
| | 成長率 | -0.58% | 2.57% | -0.72% | 2.83% | -5.52% | -5.67% | -6.47% | -4.18% | 1.42% | -0.16% | -1.56% | 2.06% |
| 98年 | 01-12 | 177,362 | 818.9 | 89.7 | 512 | 60 | 17.2 | 0.06 | 209 | 3.49 | 28,757 | 8,251 | 925.9 |
| | 成長率 | 3.30% | 4.78% | 1.80% | 1.14% | -2.20% | -2.10% | 0.00% | -0.16% | 2.08% | 0.11% | -1.93% | 4.35% |
| 99年 | 01-12 | 182,562 | 840.1 | 92.5 | 511 | 51 | 14.6 | 0.06 | 181 | 3.54 | 28,661 | 8,087 | 947.3 |
| | 成長率 | 2.93% | 2.58% | 3.17% | -0.28% | -14.76% | -15.06% | -10.77% | -13.32% | 1.69% | -0.34% | -1.99% | 2.31% |
| 100年 | 01-12 | 192,285 | 882.6 | 98.2 | 510 | 60 | 17.2 | 0.05 | 208 | 3.46 | 28,707 | 8,301 | 998.1 |
| | 成長率 | 5.33% | 5.06% | 6.18% | -0.15% | 17.65% | 17.91% | -1.90% | 14.80% | -2.42% | 0.16% | 2.65% | 5.37% |
| | 第一季 | 54,201 | 226.4 | 27.2 | 468 | 14 | 4.0 | 0.01 | 49 | 3.51 | 28,678 | 8,179 | 257.5 |
| | 成長率 | 21.85% | 12.90% | 21.45% | -6.64% | 6.41% | 6.24% | 4.62% | 6.30% | -0.10% | -0.16% | -0.06% | 13.63% |
| | 第二季 | 46,105 | 217.0 | 23.7 | 522 | 15 | 4.2 | 0.01 | 51 | 3.48 | 28,686 | 8,254 | 244.9 |
| | 成長率 | 0.81% | 2.93% | 2.36% | 2.04% | 22.21% | 22.57% | -8.89% | 18.04% | -3.41% | 0.18% | 3.71% | 3.15% |
| | 第三季 | 43,339 | 212.3 | 22.5 | 542 | 16 | 4.5 | 0.01 | 54 | 3.43 | 28,659 | 8,345 | 239.3 |
| 成長率 | -1.65% | 2.42% | 0.04% | 3.90% | 22.45% | 22.82% | -0.48% | 18.80% | -2.98% | 0.23% | 3.30% | 2.51% | |
| 100年 | 第四季 | 48,640 | 226.9 | 24.9 | 518 | 16 | 4.6 | 0.01 | 55 | 3.42 | 28,798 | 8,409 | 256.4 |
| | 成長率 | 0.74% | 2.47% | 1.47% | 1.62% | 20.01% | 20.56% | -1.53% | 16.30% | -3.10% | 0.39% | 3.60% | 2.65% |
| 100年 | 10012 | 17,052 | 76.4 | 8.6 | 499 | 5 | 1.5 | 0.00 | 18 | 3.45 | 28,796 | 8,338 | 86.5 |
| | 成長率 | 0.90% | 0.42% | 0.46% | -0.47% | 17.10% | 18.02% | 3.02% | 15.31% | -1.53% | 0.74% | 2.31% | 0.68% |
| 101年 | 10101 | 16,894 | 71.2 | 8.4 | 471 | 5 | 1.4 | 0.00 | 17 | 3.36 | 28,829 | 8,573 | 81.1 |
| | 成長率 | -12.65% | -11.21% | -13.14% | 1.40% | 5.67% | 6.52% | -26.65% | 1.05% | -4.37% | 0.70% | 5.30% | -11.16% |
| 101年 | 10102 | 15,367 | 70.3 | 7.8 | 508 | 5 | 1.5 | 0.00 | 18 | 3.38 | 28,872 | 8,542 | 79.6 |
| | 成長率 | -0.02% | 11.04% | 1.82% | 10.07% | 21.08% | 21.94% | 25.16% | 16.36% | -3.90% | 0.72% | 4.80% | 10.25% |

備註： 1. 資料來源：門診、住診及藥局明細彙總檔。 資料日期：101年4月5日
 2. 藥局申報之案件數以0計，金額列入計算。
 3. 門診件數不包含「轉、代檢案件」，門住診案件於98年7月後排除「補報部分醫令或醫令差額案件」。
 4. 醫療點數=申請點數+部分負擔。
 5. 本表(西醫其層總額)不包含洗腎、總額外代辦案件及其他部門案件。

表19-3全民健康保險總額部門別醫療申報點數統計_牙醫門診

| 年 | 月 | 牙醫門診 | | | | |
|------|-------|-----------|-------------|---------|--------------|-------------|
| | | 件數 (千) | 申請點數 (億) | 部分負擔(億) | 平均每件 醫療點數 | 醫療點數 (億) |
| 97年 | 01-12 | 29,781 | 333.7 | 14.0 | 1,167 | 347.7 |
| | 成長率 | 2.88% | 4.52% | 3.03% | 1.53% | 4.46% |
| 98年 | 01-12 | 30,558 | 343.1 | 14.3 | 1,169 | 357.4 |
| | 成長率 | 2.61% | 2.82% | 2.02% | 0.17% | 2.79% |
| 99年 | 01-12 | 30,622 | 341.9 | 14.4 | 1,163 | 356.2 |
| | 成長率 | 0.21% | -0.36% | 0.75% | -0.52% | -0.32% |
| 100年 | 01-12 | 30,487 | 343.7 | 14.3 | 1,174 | 358.0 |
| | 成長率 | -0.44% | 0.53% | -0.54% | 0.93% | 0.49% |
| | 第一季 | 7,234 | 81.1 | 3.4 | 1,169 | 84.5 |
| | 成長率 | -2.00% | -0.65% | -1.99% | 1.32% | -0.70% |
| | 第二季 | 7,502 | 84.5 | 3.5 | 1,174 | 88.0 |
| | 成長率 | -0.93% | -0.02% | -1.06% | 0.88% | -0.06% |
| | 第三季 | 7,942 | 89.3 | 3.7 | 1,171 | 93.0 |
| 成長率 | 1.01% | 1.68% | 0.93% | 0.63% | 1.65% | |
| 100年 | 第四季 | 7,809 | 88.7 | 3.7 | 1,183 | 92.3 |
| | 成長率 | 0.05% | 1.00% | -0.13% | 0.91% | 0.96% |
| 100年 | 10012 | 2,652 | 30.2 | 1.2 | 1,184 | 31.4 |
| | 成長率 | -0.40% | 0.76% | -0.52% | 1.12% | 0.71% |
| 101年 | 10101 | 2,264 | 25.5 | 1.1 | 1,172 | 26.5 |
| | 成長率 | -9.83% | -10.03% | -9.96% | -0.21% | -10.02% |
| 101年 | 10102 | 2,595 | 29.3 | 1.2 | 1,174 | 30.5 |
| | 成長率 | 26.62% | 27.93% | 26.18% | 0.98% | 27.86% |

備註： 1. 資料來源：門診、住診及藥局明細彙總檔。
 2. 藥局申報之案件數以0計，金額列入計算。
 3. 門診件數不包含「轉、代檢案件」，門住診案件於98年7月後排除「補報部分醫令或醫令差額案件」。
 4. 醫療點數=申請點數+部分負擔。
 5. 本表(牙醫總額)不包含總額外代辦案件及其他部門案件。

資料日期：101年4月5日

表19-4全民健康保險總額部門別醫療申報點數統計_中醫門診

| 年 | 月 | 中醫門診 | | | | |
|------|-------|-----------|-------------|---------|--------------|-------------|
| | | 件數 (千) | 申請點數 (億) | 部分負擔(億) | 平均每件 醫療點數 | 醫療點數 (億) |
| 97年 | 01-12 | 36,162 | 168.9 | 28.5 | 546 | 197.4 |
| | 成長率 | 4.13% | 5.07% | 5.00% | 0.89% | 5.06% |
| 98年 | 01-12 | 38,471 | 181.5 | 29.8 | 549 | 211.3 |
| | 成長率 | 6.39% | 7.43% | 4.70% | 0.61% | 7.03% |
| 99年 | 01-12 | 36,888 | 171.3 | 27.8 | 540 | 199.0 |
| | 成長率 | -4.12% | -5.62% | -6.80% | -1.74% | -5.79% |
| 100年 | 01-12 | 38,207 | 175.7 | 28.7 | 535 | 204.4 |
| | 成長率 | 3.58% | 2.58% | 3.29% | -0.86% | 2.68% |
| | 第一季 | 8,883 | 40.4 | 6.7 | 530 | 47.1 |
| | 成長率 | 0.77% | -2.11% | -1.04% | -2.70% | -1.96% |
| | 第二季 | 9,564 | 44.2 | 7.1 | 537 | 51.3 |
| | 成長率 | 4.67% | 3.95% | 5.05% | -0.54% | 4.10% |
| | 第三季 | 9,831 | 45.5 | 7.4 | 538 | 52.9 |
| | 成長率 | 4.85% | 4.78% | 5.06% | -0.03% | 4.82% |
| 100年 | 第四季 | 9,930 | 45.6 | 7.5 | 534 | 53.0 |
| | 成長率 | 3.87% | 3.50% | 4.00% | -0.29% | 3.57% |
| 100年 | 10012 | 3,346 | 15.3 | 2.5 | 532 | 17.8 |
| | 成長率 | 3.44% | 2.89% | 3.91% | -0.39% | 3.03% |
| 101年 | 10101 | 2,843 | 12.9 | 2.2 | 530 | 15.1 |
| | 成長率 | -8.92% | -9.28% | -8.47% | -0.26% | -9.16% |
| 101年 | 10102 | 2,997 | 13.9 | 2.3 | 539 | 16.2 |
| | 成長率 | 23.48% | 26.33% | 25.37% | 2.20% | 26.19% |

備註： 1. 資料來源：門診、住診及藥局明細彙總檔。
 2. 藥局申報之案件數以0計，金額列入計算。
 3. 門診件數不包含「轉、代檢案件」，門住診案件於98年7月後排除「補報部分醫令或醫令差額案件」。
 4. 醫療點數=申請點數+部分負擔。
 5. 本表(中醫總額)不包含總額外代辦案件及其他部門案件。

資料日期：101年4月5日

表19-5全民健康保險總額部門別醫療申報點數統計_洗腎

| 年 | 月 | 醫院門診洗腎 | | | | | 基層門診洗腎 | | | | |
|------|-------|-----------|-------------|---------|--------------|-------------|-----------|-------------|---------|--------------|-------------|
| | | 件數 (千) | 申請點數 (億) | 部分負擔(億) | 平均每件 醫療點數 | 醫療點數 (億) | 件數 (千) | 申請點數 (億) | 部分負擔(億) | 平均每件 醫療點數 | 醫療點數 (億) |
| 97年 | 01-12 | 422 | 197.9 | 0.0181 | 46,888 | 197.9 | 247 | 120.3 | 0.0003 | 48,722 | 120.3 |
| | 成長率 | 2.83% | 3.87% | 5.81% | 1.02% | 3.87% | 10.54% | 10.12% | 100.52% | -0.37% | 10.12% |
| 98年 | 01-12 | 433 | 203.4 | 0.0201 | 46,940 | 203.4 | 270 | 131.0 | 0.0006 | 48,459 | 131.0 |
| | 成長率 | 2.66% | 2.77% | 10.75% | 0.11% | 2.77% | 9.49% | 8.90% | 71.56% | -0.54% | 8.90% |
| 99年 | 01-12 | 451 | 211.2 | 0.0233 | 46,820 | 211.2 | 292 | 141.5 | 0.0007 | 48,535 | 141.5 |
| | 成長率 | 4.10% | 3.83% | 16.29% | -0.26% | 3.83% | 7.90% | 8.07% | 15.58% | 0.16% | 8.07% |
| 100年 | 01-12 | 467 | 216.2 | 0.0253 | 46,305 | 216.3 | 310 | 150.1 | 0.0007 | 48,341 | 150.1 |
| | 成長率 | 3.52% | 2.38% | 8.32% | -1.10% | 2.38% | 6.45% | 6.02% | 9.34% | -0.40% | 6.02% |
| | 第一季 | 116 | 53.0 | 0.0072 | 45,547 | 53.0 | 77 | 36.1 | 0.0002 | 47,165 | 36.1 |
| | 成長率 | 3.95% | 2.88% | 22.83% | -1.03% | 2.88% | 7.25% | 6.34% | 23.91% | -0.84% | 6.34% |
| | 第二季 | 116 | 53.8 | 0.0063 | 46,250 | 53.8 | 77 | 37.2 | 0.0002 | 48,270 | 37.2 |
| | 成長率 | 3.56% | 2.40% | 18.92% | -1.11% | 2.41% | 6.88% | 6.39% | 8.87% | -0.46% | 6.39% |
| | 第三季 | 117 | 54.7 | 0.0056 | 46,700 | 54.7 | 78 | 38.2 | 0.0002 | 48,874 | 38.2 |
| 成長率 | 3.43% | 2.58% | 1.47% | -0.83% | 2.58% | 6.44% | 6.38% | 4.63% | -0.06% | 6.38% | |
| 100年 | 第四季 | 117 | 54.7 | 0.0062 | 46,716 | 54.7 | 79 | 38.5 | 0.0002 | 49,026 | 38.5 |
| | 成長率 | 3.14% | 1.68% | -7.13% | -1.42% | 1.68% | 5.26% | 5.02% | 1.05% | -0.23% | 5.02% |
| 100年 | 10012 | 39 | 18.6 | 0.0021 | 47,441 | 18.6 | 26 | 13.2 | 0.0001 | 49,972 | 13.2 |
| | 成長率 | 2.96% | 0.88% | -12.63% | -2.03% | 0.87% | 4.89% | 4.08% | 24.80% | -0.77% | 4.08% |
| 101年 | 10101 | 40 | 18.2 | 0.0027 | 45,805 | 18.2 | 27 | 12.9 | 0.0001 | 47,290 | 12.9 |
| | 成長率 | 2.64% | 1.32% | 11.13% | -1.29% | 1.32% | 8.62% | 5.87% | -3.18% | -2.53% | 5.87% |
| 101年 | 10102 | 39 | 17.6 | 0.0025 | 44,453 | 17.6 | 27 | 12.5 | 0.0001 | 46,414 | 12.5 |
| | 成長率 | 1.31% | 6.01% | 9.62% | 4.64% | 6.01% | 4.24% | 11.41% | 7.00% | 6.87% | 11.41% |

備註： 1. 資料來源：門診、住診及藥局明細彙總檔。
 2. 藥局申報之案件數以0計，金額列入計算。
 3. 門診件數不包含「轉、代檢案件」，門住診案件於98年7月後排除「補報部分醫令或醫令差額案件」。
 4. 醫療點數=申請點數+部分負擔。
 5. 本表(洗腎總額)分成醫院門診及西醫基層洗腎案件。

資料日期：101年4月5日

表20-1全民健康保險總額部門別醫療點數統計_臺北業務組_總表

| 年 | 月 | 門診 | | | | 住診 | | | | | | | 合計 醫療點數 (億) |
|------|-------|-----------|-------------|-------------|--------------|-----------|-------------|-------------|-----------|-------------|--------------|-------------|-------------------|
| | | 件數 (千) | 申請點數 (億) | 部分負擔 (億) | 平均每件 醫療點數 | 件數 (千) | 申請點數 (億) | 部分負擔 (億) | 日數 (千) | 平均日數 (天) | 平均每件 醫療點數 | 平均每日 (點) | |
| 97年 | 01-12 | 101,879 | 992.6 | 92.8 | 1,065 | 894 | 501.1 | 22.0 | 9,188 | 10.28 | 58,515 | 5,693 | 1,608.5 |
| | 成長率 | 1.31% | 7.49% | 0.39% | 5.47% | 2.30% | 2.93% | 2.12% | 1.24% | -1.03% | 0.59% | 1.64% | 5.53% |
| 98年 | 01-12 | 106,514 | 1058.8 | 96.7 | 1,085 | 946 | 529.7 | 23.0 | 9,466 | 10.01 | 58,414 | 5,838 | 1,708.1 |
| | 成長率 | 4.55% | 6.67% | 4.18% | 1.83% | 5.82% | 5.70% | 4.24% | 3.02% | -2.65% | -0.17% | 2.54% | 6.19% |
| 99年 | 01-12 | 108,471 | 1090.5 | 95.1 | 1,093 | 972 | 541.2 | 23.1 | 9,718 | 10.00 | 58,069 | 5,807 | 1,749.8 |
| | 成長率 | 1.84% | 2.99% | -1.64% | 0.75% | 2.72% | 2.18% | 0.48% | 2.66% | -0.06% | -0.59% | -0.53% | 2.44% |
| 100年 | 01-12 | 113,263 | 1163.6 | 99.4 | 1,115 | 997 | 564.7 | 23.7 | 9,915 | 9.94 | 58,994 | 5,934 | 1,851.3 |
| | 成長率 | 4.42% | 6.71% | 4.53% | 2.03% | 2.63% | 4.33% | 2.58% | 2.03% | -0.58% | 1.59% | 2.19% | 5.80% |
| | 第一季 | 29,438 | 280.7 | 25.1 | 1,039 | 242 | 136.1 | 5.8 | 2,419 | 10.01 | 58,663 | 5,862 | 447.7 |
| | 成長率 | 12.97% | 9.72% | 10.56% | -2.81% | 5.94% | 8.05% | 7.16% | 6.69% | 0.71% | 1.96% | 1.25% | 9.22% |
| | 第二季 | 27,803 | 288.9 | 24.7 | 1,128 | 251 | 142.9 | 6.1 | 2,522 | 10.04 | 59,348 | 5,910 | 462.6 |
| | 成長率 | 2.07% | 6.49% | 3.17% | 4.07% | 3.00% | 5.79% | 5.28% | 3.26% | 0.26% | 2.69% | 2.43% | 6.08% |
| | 第三季 | 27,314 | 295.2 | 24.5 | 1,171 | 254 | 141.8 | 5.9 | 2,493 | 9.81 | 58,120 | 5,925 | 467.5 |
| 成長率 | 1.28% | 6.14% | 2.21% | 4.49% | 0.78% | 2.14% | -0.92% | -0.65% | -1.41% | 1.23% | 2.68% | 4.59% | |
| 100年 | 第四季 | 28,708 | 298.8 | 25.0 | 1,128 | 250 | 143.8 | 5.9 | 2,480 | 9.91 | 59,848 | 6,038 | 473.6 |
| | 成長率 | 1.79% | 4.77% | 2.51% | 2.76% | 1.09% | 1.77% | -0.71% | -0.73% | -1.80% | 0.58% | 2.42% | 3.65% |
| 100年 | 10012 | 9,908 | 99.7 | 8.5 | 1,093 | 85 | 49.0 | 2.0 | 845 | 9.95 | 60,044 | 6,033 | 159.2 |
| | 成長率 | 0.79% | 0.76% | 0.66% | -0.03% | 0.04% | -0.21% | -2.22% | -1.32% | -1.36% | -0.34% | 1.04% | 0.42% |
| 101年 | 10101 | 9,372 | 89.9 | 7.9 | 1,044 | 78 | 43.9 | 1.7 | 783 | 10.04 | 58,452 | 5,821 | 143.4 |
| | 成長率 | -10.49% | -8.70% | -10.36% | 1.85% | -9.11% | -9.46% | -14.82% | -9.88% | -0.85% | -0.63% | 0.23% | -9.10% |
| 101年 | 10102 | 9,138 | 93.9 | 8.0 | 1,116 | 80 | 43.7 | 1.9 | 752 | 9.38 | 56,775 | 6,055 | 147.5 |
| | 成長率 | 11.35% | 19.31% | 14.29% | 6.78% | 16.30% | 15.51% | 18.91% | 11.82% | -3.85% | -0.56% | 3.42% | 17.88% |

備註：

1. 資料來源：門診、住診及藥局明細彙總檔。
2. 藥局申報之案件數以0計，金額列入計算。
3. 門診件數不包含「轉、代檢案件」，門住診案件於98年7月後排除「補報部分醫令或醫令差額案件」。
4. 醫療點數=申請點數+部分負擔。
5. 本總表醫療點數包含總額內及其他部門資料，"總額外代辦案件"之醫療申報資料已排除。

資料日期：101年4月5日

表20-2全民健康保險總額部門別醫療點數統計_北區業務組_總表

| 年 | 月 | 門診 | | | | 住診 | | | | | | | 合計 |
|-------|--------|-----------|-------------|-------------|--------------|-----------|-------------|-------------|-----------|-------------|--------------|-------------|-------------|
| | | 件數 (千) | 申請點數 (億) | 部分負擔 (億) | 平均每件 醫療點數 | 件數 (千) | 申請點數 (億) | 部分負擔 (億) | 日數 (千) | 平均日數 (天) | 平均每件 醫療點數 | 平均每日 (點) | 醫療點數 (億) |
| 97年 | 01-12 | 45,014 | 410.6 | 34.0 | 988 | 412 | 211.7 | 10.0 | 4,158 | 10.10 | 53,838 | 5,331 | 666.3 |
| | 成長率 | 1.34% | 5.81% | -2.43% | 3.74% | -1.19% | 2.65% | 4.61% | 0.04% | 1.24% | 3.97% | 2.69% | 4.32% |
| 98年 | 01-12 | 46,974 | 430.5 | 35.6 | 992 | 413 | 213.3 | 10.0 | 4,100 | 9.92 | 54,018 | 5,446 | 689.4 |
| | 成長率 | 4.35% | 4.86% | 4.51% | 0.46% | 0.38% | 0.72% | 0.45% | -1.40% | -1.77% | 0.33% | 2.15% | 3.46% |
| 99年 | 01-12 | 48,542 | 448.8 | 36.8 | 1000 | 421 | 211.8 | 9.8 | 4,163 | 9.89 | 52,600 | 5,321 | 707.1 |
| | 成長率 | 3.34% | 4.24% | 3.50% | 0.82% | 1.89% | -0.71% | -2.51% | 1.55% | -0.33% | -2.62% | -2.30% | 2.57% |
| 100年 | 01-12 | 50,677 | 474.5 | 38.5 | 1012 | 429 | 220.1 | 10.1 | 4,288 | 10.00 | 53,685 | 5,367 | 743.1 |
| | 成長率 | 4.40% | 5.72% | 4.64% | 1.19% | 1.80% | 3.95% | 3.00% | 3.00% | 1.17% | 2.06% | 0.88% | 5.10% |
| | 第一季 | 13,332 | 114.7 | 9.8 | 934 | 104 | 53.1 | 2.4 | 1,042 | 9.99 | 53,219 | 5,325 | 180.1 |
| | 成長率 | 13.67% | 7.70% | 9.14% | -5.15% | 3.77% | 5.01% | 6.97% | 5.56% | 1.72% | 1.27% | -0.44% | 6.96% |
| | 第二季 | 12,511 | 118.5 | 9.6 | 1024 | 110 | 56.5 | 2.6 | 1,113 | 10.15 | 53,893 | 5,310 | 187.2 |
| | 成長率 | 1.53% | 5.17% | 1.26% | 3.29% | 1.68% | 5.39% | 3.20% | 5.27% | 3.53% | 3.55% | 0.02% | 5.00% |
| | 第三季 | 12,171 | 120.2 | 9.5 | 1066 | 109 | 54.5 | 2.5 | 1,059 | 9.71 | 52,261 | 5,382 | 186.7 |
| | 成長率 | 1.78% | 5.78% | 4.77% | 3.85% | 0.47% | 3.05% | 1.23% | 0.76% | 0.29% | 2.48% | 2.19% | 4.85% |
| 第四季 | 12,664 | 121.0 | 9.6 | 1031 | 106 | 56.0 | 2.5 | 1,074 | 10.16 | 55,397 | 5,454 | 189.2 | |
| 成長率 | 1.04% | 4.39% | 3.57% | 3.25% | 1.43% | 2.42% | 0.96% | 0.58% | -0.83% | 0.91% | 1.76% | 3.71% | |
| 10012 | 01-12 | 4,363 | 40.3 | 3.2 | 997 | 36 | 18.9 | 0.8 | 362 | 10.05 | 54,832 | 5,454 | 63.2 |
| | 成長率 | 1.16% | 2.99% | 3.49% | 1.85% | 3.60% | 5.16% | 0.67% | 6.84% | 3.13% | 1.31% | -1.76% | 3.62% |
| 10101 | 01-12 | 4,157 | 37.3 | 3.1 | 970 | 34 | 17.6 | 0.7 | 362 | 10.59 | 53,692 | 5,068 | 58.7 |
| | 成長率 | -12.34% | -8.16% | -11.87% | 4.43% | -9.38% | -11.60% | -16.20% | -9.59% | -0.24% | -2.67% | -2.44% | -9.52% |
| 10102 | 01-12 | 4,069 | 38.5 | 3.1 | 1024 | 34 | 17.1 | 0.8 | 314 | 9.25 | 52,884 | 5,714 | 59.6 |
| | 成長率 | 10.45% | 18.78% | 14.11% | 7.21% | 14.09% | 20.00% | 23.54% | 9.65% | -3.89% | 5.32% | 9.58% | 18.93% |

備註：

1. 資料來源：門診、住診及藥局明細彙總檔。
2. 藥局申報之案件數以0計，金額列入計算。
3. 門診件數不包含「轉、代檢案件」，門住診案件於98年7月後排除「補報部分醫令或醫令差額案件」。
4. 醫療點數=申請點數+部分負擔。
5. 本總表醫療點數包含總額內及其他部門資料，"總額外代辦案件"之醫療申報資料已排除。

資料日期：101年4月5日

表20-3全民健康保險總額部門別醫療點數統計_中區業務組_總表

| 年 | 月 | 門診 | | | | 住診 | | | | | | | 合計 |
|------|-------|-----------|-------------|-------------|--------------|-----------|-------------|-------------|-----------|-------------|--------------|-------------|-------------|
| | | 件數 (千) | 申請點數 (億) | 部分負擔 (億) | 平均每件 醫療點數 | 件數 (千) | 申請點數 (億) | 部分負擔 (億) | 日數 (千) | 平均日數 (天) | 平均每件 醫療點數 | 平均每日 (點) | 醫療點數 (億) |
| 97年 | 01-12 | 69,973 | 614.7 | 56.6 | 959 | 637 | 306.0 | 13.8 | 6,042 | 9.48 | 50,176 | 5,294 | 991.2 |
| | 成長率 | 1.36% | 5.38% | 1.37% | 3.62% | 3.30% | 6.25% | 7.46% | 3.47% | 0.17% | 2.91% | 2.74% | 5.44% |
| 98年 | 01-12 | 72,054 | 646.4 | 57.6 | 977 | 634 | 307.7 | 13.9 | 5,972 | 9.42 | 50,705 | 5,385 | 1,025.5 |
| | 成長率 | 2.97% | 5.16% | 1.69% | 1.83% | -0.51% | 0.56% | 0.25% | -1.16% | -0.66% | 1.05% | 1.72% | 3.47% |
| 99年 | 01-12 | 73,450 | 670.9 | 57.3 | 991 | 632 | 314.8 | 14.0 | 6,067 | 9.59 | 52,007 | 5,420 | 1,057.1 |
| | 成長率 | 1.94% | 3.80% | -0.39% | 1.49% | -0.31% | 2.31% | 1.13% | 1.60% | 1.91% | 2.57% | 0.65% | 3.08% |
| 100年 | 01-12 | 76,395 | 704.7 | 59.6 | 1000 | 650 | 323.6 | 14.3 | 6,118 | 9.42 | 52,015 | 5,524 | 1102.3 |
| | 成長率 | 4.01% | 5.04% | 3.97% | 0.91% | 2.75% | 2.80% | 1.86% | 0.84% | -1.86% | 0.02% | 1.91% | 4.27% |
| | 第一季 | 20,244 | 171.9 | 15.3 | 924 | 160 | 78.7 | 3.5 | 1,488 | 9.32 | 51,484 | 5,522 | 269.3 |
| | 成長率 | 14.05% | 7.88% | 11.12% | -5.18% | 5.25% | 5.54% | 7.23% | 3.93% | -1.25% | 0.34% | 1.61% | 7.35% |
| | 第二季 | 18,574 | 174.7 | 14.7 | 1020 | 163 | 81.7 | 3.6 | 1,551 | 9.53 | 52,412 | 5,502 | 274.8 |
| | 成長率 | 1.68% | 4.51% | 2.55% | 2.63% | 1.31% | 2.29% | 1.45% | 0.07% | -1.22% | 0.93% | 2.18% | 3.69% |
| | 第三季 | 18,223 | 177.5 | 14.6 | 1054 | 165 | 81.0 | 3.6 | 1,536 | 9.32 | 51,302 | 5,505 | 276.7 |
| 成長率 | 0.05% | 4.56% | 1.54% | 4.27% | 0.91% | 1.11% | -2.87% | -1.06% | -1.95% | 0.03% | 2.01% | 3.26% | |
| 101年 | 10101 | 6,416 | 56.1 | 4.9 | 950 | 52 | 25.9 | 1.1 | 496 | 9.48 | 51,497 | 5,434 | 87.9 |
| | 成長率 | -10.79% | -6.88% | -9.40% | 4.15% | -6.91% | -9.37% | -11.18% | -8.50% | -1.71% | -2.73% | -1.04% | -7.82% |
| 101年 | 10102 | 6,227 | 57.7 | 4.8 | 1005 | 53 | 26.2 | 1.2 | 481 | 9.00 | 51,246 | 5,693 | 90.0 |
| | 成長率 | 7.61% | 16.71% | 10.87% | 8.02% | 13.30% | 17.82% | 21.83% | 12.52% | -0.69% | 4.13% | 4.86% | 16.76% |

備註：

1. 資料來源：門診、住診及藥局明細彙總檔。
2. 藥局申報之案件數以0計，金額列入計算。
3. 門診件數不包含「轉、代檢案件」，門住診案件於98年7月後排除「補報部分醫令或醫令差額案件」。
4. 醫療點數=申請點數+部分負擔。
5. 本總表醫療點數包含總額內及其他部門資料，"總額外代辦案件"之醫療申報資料已排除。

資料日期：101年4月5日

表20-4全民健康保險總額部門別醫療點數統計_南區業務組_總表

| 年 | 月 | 門診 | | | | 住診 | | | | | | | 合計 |
|------|--------|--|-------------|-------------|--------------|-----------|-------------|-------------|-----------|-------------|--------------|---------------|-------------|
| | | 件數 (千) | 申請點數 (億) | 部分負擔 (億) | 平均每件 醫療點數 | 件數 (千) | 申請點數 (億) | 部分負擔 (億) | 日數 (千) | 平均日數 (天) | 平均每件 醫療點數 | 平均每日 (點) | 醫療點數 (億) |
| 97年 | 01-12 | 49,161 | 431.3 | 39.5 | 958 | 428 | 225.5 | 10.1 | 4,181 | 9.77 | 55,034 | 5,635 | 706.5 |
| | 成長率 | -0.02% | 5.16% | 1.07% | 4.83% | 0.61% | 4.16% | 3.04% | 0.41% | -0.19% | 3.49% | 3.68% | 4.58% |
| 98年 | 01-12 | 50,653 | 457.8 | 38.9 | 981 | 436 | 230.9 | 10.0 | 4,239 | 9.72 | 55,241 | 5,684 | 737.7 |
| | 成長率 | 3.03% | 6.14% | -1.61% | 2.39% | 1.89% | 2.42% | -0.93% | 1.40% | -0.48% | 0.38% | 0.86% | 4.42% |
| 99年 | 01-12 | 51,278 | 471.2 | 40.3 | 997 | 451 | 235.5 | 10.4 | 4,377 | 9.71 | 54,529 | 5,618 | 757.4 |
| | 成長率 | 1.23% | 2.91% | 3.68% | 1.72% | 3.37% | 1.98% | 3.42% | 3.23% | -0.14% | -1.29% | -1.16% | 2.67% |
| 100年 | 01-12 | 53,386 | 499.1 | 41.5 | 1013 | 459 | 238.0 | 10.4 | 4,370 | 9.51 | 54,082 | 5,684 | 789.0 |
| | 成長率 | 4.11% | 5.92% | 3.05% | 1.52% | 1.86% | 1.06% | 0.37% | -0.14% | -1.97% | -0.82% | 1.17% | 4.18% |
| | 第一季 | 14,037 | 121.5 | 10.6 | 941 | 112 | 58.0 | 2.5 | 1,070 | 9.55 | 54,008 | 5,656 | 192.6 |
| | 成長率 | 13.18% | 9.21% | 9.55% | -3.49% | 5.31% | 3.29% | 3.08% | 3.48% | -1.74% | -1.93% | -0.19% | 7.30% |
| | 第二季 | 12,990 | 123.6 | 10.2 | 1030 | 116 | 60.4 | 2.7 | 1,121 | 9.66 | 54,339 | 5,626 | 196.8 |
| | 成長率 | 1.50% | 5.27% | 1.18% | 3.39% | 2.49% | 3.63% | 2.84% | 2.15% | -0.33% | 1.08% | 1.41% | 4.51% |
| | 第三季 | 12,604 | 125.3 | 10.0 | 1074 | 117 | 59.1 | 2.6 | 1,087 | 9.32 | 52,906 | 5,678 | 197.0 |
| 成長率 | -0.69% | 5.10% | -0.36% | 5.40% | -0.23% | -0.99% | -3.17% | -2.77% | -2.55% | -0.86% | 1.73% | 2.80% | |
| 100年 | 第四季 | 13,754 | 128.7 | 10.7 | 1013 | 115 | 60.5 | 2.6 | 1,094 | 9.54 | 55,090 | 5,777 | 202.6 |
| | 成長率 | 2.75% | 4.37% | 2.10% | 1.40% | 0.17% | -1.43% | -1.01% | -3.09% | -3.25% | -1.58% | 1.73% | 2.38% |
| 101年 | 10012 | 4,764 | 43.1 | 3.7 | 981 | 39 | 20.5 | 0.9 | 368 | 9.41 | 54,660 | 5,808 | 68.1 |
| | 成長率 | 3.23% | 1.51% | 1.80% | -1.65% | 1.37% | -1.40% | 1.18% | -4.01% | -5.31% | -2.63% | 2.83% | 0.63% |
| 101年 | 10101 | 4,453 | 39.5 | 3.4 | 965 | 37 | 19.0 | 0.8 | 360 | 9.79 | 53,777 | 5,493 | 62.7 |
| | 成長率 | -7.71% | -6.09% | -6.71% | 1.70% | -5.17% | -8.68% | -12.14% | -4.75% | 0.44% | -3.86% | -4.28% | -7.00% |
| 101年 | 10102 | 4,348 | 40.9 | 3.3 | 1018 | 38 | 19.2 | 0.8 | 348 | 9.20 | 52,947 | 5,755 | 64.2 |
| | 成長率 | 6.07% | 15.57% | 7.59% | 8.35% | 12.11% | 16.43% | 16.00% | 10.80% | -1.17% | 3.83% | 5.06% | 15.38% |
| 備註： | | 1. 資料來源：門診、住診及藥局明細彙總檔。 2. 藥局申報之案件數以0計，金額列入計算。 3. 門診件數不包含「轉、代檢案件」，門住診案件於98年7月後排除「補報部分醫令或醫令差額案件」。 4. 醫療點數=申請點數+部分負擔。 5. 本總表醫療點數包含總額內及其他部門資料，"總額外代辦案件"之醫療申報資料已排除。 | | | | | | | | | | | |
| | | | | | | | | | | | | 資料日期：101年4月5日 | |

表20-5全民健康保險總額部門別醫療點數統計_高屏業務組_總表

| 年 | 月 | 門診 | | | | 住診 | | | | | | | 合計 |
|------|--------|-----------|-------------|-------------|--------------|-----------|-------------|-------------|-----------|-------------|--------------|-------------|-------------|
| | | 件數 (千) | 申請點數 (億) | 部分負擔 (億) | 平均每件 醫療點數 | 件數 (千) | 申請點數 (億) | 部分負擔 (億) | 日數 (千) | 平均日數 (天) | 平均每件 醫療點數 | 平均每日 (點) | 醫療點數 (億) |
| 97年 | 01-12 | 55,934 | 487.2 | 40.3 | 943 | 501 | 255.2 | 11.2 | 4,807 | 9.59 | 53,130 | 5,543 | 794.0 |
| | 成長率 | 0.35% | 4.58% | -1.09% | 3.76% | -1.69% | 4.15% | 4.76% | -0.08% | 1.64% | 5.97% | 4.26% | 4.14% |
| 98年 | 01-12 | 57,739 | 515.4 | 40.0 | 962 | 512 | 263.0 | 10.8 | 4,894 | 9.55 | 53,425 | 5,594 | 829.1 |
| | 成長率 | 3.23% | 5.78% | -0.86% | 1.98% | 2.19% | 3.03% | -3.59% | 1.82% | -0.36% | 0.55% | 0.92% | 4.43% |
| 99年 | 01-12 | 58,154 | 526.9 | 41.5 | 978 | 520 | 265.9 | 11.5 | 4,999 | 9.61 | 53,345 | 5,550 | 845.9 |
| | 成長率 | 0.72% | 2.24% | 3.89% | 1.63% | 1.49% | 1.12% | 6.67% | 2.15% | 0.65% | -0.15% | -0.79% | 2.02% |
| 100年 | 01-12 | 60,246 | 556.4 | 42.8 | 995 | 534 | 276.4 | 11.9 | 5,088 | 9.52 | 53,932 | 5,665 | 887.5 |
| | 成長率 | 3.60% | 5.60% | 3.14% | 1.76% | 2.76% | 3.94% | 2.68% | 1.77% | -0.96% | 1.10% | 2.08% | 4.92% |
| | 第一季 | 15,754 | 135.4 | 11.0 | 929 | 132 | 66.4 | 2.9 | 1,242 | 9.42 | 52,550 | 5,576 | 215.6 |
| | 成長率 | 11.78% | 7.99% | 9.29% | -3.31% | 8.36% | 5.21% | 5.47% | 5.53% | -2.61% | -2.90% | -0.30% | 7.15% |
| | 第二季 | 14,570 | 138.2 | 10.5 | 1021 | 134 | 70.0 | 3.0 | 1,284 | 9.59 | 54,544 | 5,688 | 221.7 |
| | 成長率 | 0.77% | 5.31% | 1.23% | 4.21% | 2.30% | 4.49% | 3.40% | 1.71% | -0.58% | 2.09% | 2.68% | 4.82% |
| | 第三季 | 14,432 | 139.5 | 10.5 | 1039 | 135 | 69.8 | 3.0 | 1,281 | 9.50 | 54,000 | 5,684 | 222.8 |
| 成長率 | -0.05% | 5.05% | 0.95% | 4.81% | -0.20% | 3.99% | 3.10% | -0.05% | 0.16% | 4.16% | 4.00% | 4.49% | |
| 100年 | 第四季 | 15,490 | 143.3 | 10.8 | 995 | 134 | 70.2 | 3.0 | 1,280 | 9.56 | 54,612 | 5,710 | 227.3 |
| | 成長率 | 2.15% | 4.22% | 1.33% | 1.82% | 1.08% | 2.19% | -0.96% | 0.19% | -0.89% | 0.96% | 1.87% | 3.37% |
| 100年 | 10012 | 5,298 | 47.0 | 3.6 | 956 | 45 | 22.5 | 1.0 | 410 | 9.19 | 52,483 | 5,714 | 74.1 |
| | 成長率 | 1.18% | 0.44% | -0.85% | -0.82% | -0.61% | -2.68% | -4.48% | -4.19% | -3.60% | -2.16% | 1.49% | -0.65% |
| 101年 | 10101 | 5,092 | 44.9 | 3.6 | 953 | 43 | 22.3 | 0.9 | 420 | 9.87 | 54,410 | 5,511 | 71.7 |
| | 成長率 | -7.96% | -5.86% | -7.67% | 2.14% | -6.66% | -5.65% | -10.03% | -2.63% | 4.32% | 0.89% | -3.29% | -5.94% |
| 101年 | 10102 | 4,875 | 45.2 | 3.4 | 996 | 44 | 22.0 | 1.0 | 398 | 9.13 | 52,741 | 5,780 | 71.6 |
| | 成長率 | 6.49% | 14.65% | 5.23% | 7.00% | 11.98% | 14.06% | 18.84% | 11.40% | -0.52% | 2.03% | 2.57% | 14.04% |

備註：
 1. 資料來源：門診、住診及藥局明細彙總檔。
 2. 藥局申報之案件數以0計，金額列入計算。
 3. 門診件數不包含「轉、代檢案件」，門住診案件於98年7月後排除「補報部分醫令或醫令差額案件」。
 4. 醫療點數=申請點數+部分負擔。
 5. 本總表醫療點數包含總額內及其他部門資料，"總額外代辦案件"之醫療申報資料已排除。

資料日期：101年4月5日

表20-6全民健康保險總額部門別醫療點數統計_東區業務組_總表

| 年 | 月 | 門診 | | | | 住診 | | | | | | | 合計 醫療點數 (億) |
|------|--------|-----------|-------------|-------------|--------------|-----------|-------------|-------------|-----------|-------------|--------------|-------------|-------------------|
| | | 件數 (千) | 申請點數 (億) | 部分負擔 (億) | 平均每件 醫療點數 | 件數 (千) | 申請點數 (億) | 部分負擔 (億) | 日數 (千) | 平均日數 (天) | 平均每件 醫療點數 | 平均每日 (點) | |
| 97年 | 01-12 | 7,478 | 73.2 | 5.9 | 1057 | 99 | 51.6 | 1.9 | 1,473 | 14.84 | 53,898 | 3,631 | 132.5 |
| | 成長率 | 0.61% | 3.73% | -1.02% | 2.73% | -0.24% | 1.27% | 2.40% | 0.98% | 1.22% | 1.55% | 0.33% | 2.52% |
| 98年 | 01-12 | 7,746 | 78.2 | 6.0 | 1087 | 103 | 54.0 | 2.0 | 1,515 | 14.78 | 54,564 | 3,691 | 140.2 |
| | 成長率 | 3.59% | 6.89% | 2.18% | 2.85% | 3.33% | 4.64% | 3.81% | 2.91% | -0.41% | 1.24% | 1.65% | 5.76% |
| 99年 | 01-12 | 7,804 | 79.9 | 5.8 | 1098 | 105 | 55.8 | 2.0 | 1,563 | 14.84 | 54,817 | 3,695 | 143.4 |
| | 成長率 | 0.75% | 2.10% | -3.45% | 0.95% | 2.74% | 3.31% | 0.65% | 3.13% | 0.38% | 0.46% | 0.09% | 2.31% |
| 100年 | 01-12 | 7,907 | 83.7 | 5.9 | 1132 | 105 | 56.1 | 2.0 | 1,560 | 14.81 | 55,154 | 3,723 | 147.6 |
| | 成長率 | 1.32% | 4.77% | 1.37% | 3.18% | -0.03% | 0.59% | 0.39% | -0.19% | -0.16% | 0.61% | 0.78% | 2.95% |
| | 第一季 | 2,065 | 20.5 | 1.5 | 1065 | 26 | 13.5 | 0.5 | 377 | 14.50 | 53,806 | 3,712 | 36.0 |
| | 成長率 | 10.90% | 9.17% | 9.59% | -1.54% | 3.48% | 3.68% | 0.21% | 0.55% | -2.84% | 0.07% | 3.00% | 6.93% |
| | 第二季 | 1,964 | 20.9 | 1.5 | 1140 | 27 | 14.5 | 0.5 | 400 | 15.05 | 56,313 | 3,741 | 37.4 |
| | 成長率 | -2.36% | 4.27% | -1.62% | 6.37% | 0.06% | 2.57% | -0.05% | 1.23% | 1.17% | 2.41% | 1.23% | 3.30% |
| | 第三季 | 1,883 | 20.9 | 1.4 | 1187 | 27 | 13.9 | 0.5 | 391 | 14.66 | 53,815 | 3,671 | 36.7 |
| 成長率 | -2.27% | 3.69% | -2.10% | 5.71% | -1.52% | -2.10% | -1.59% | -1.57% | -0.05% | -0.57% | -0.52% | 1.13% | |
| 101年 | 10101 | 662 | 6.6 | 0.5 | 1063 | 8 | 4.4 | 0.2 | 132 | 15.76 | 54,633 | 3,468 | 11.6 |
| | 成長率 | -8.46% | -7.61% | -7.31% | 0.96% | -5.58% | -8.38% | -6.43% | -0.97% | 4.88% | -2.90% | -7.41% | -7.88% |
| 101年 | 10102 | 635 | 6.8 | 0.5 | 1143 | 9 | 4.4 | 0.2 | 127 | 14.65 | 52,927 | 3,614 | 11.8 |
| | 成長率 | 6.20% | 14.48% | 8.03% | 7.37% | 9.54% | 14.86% | 29.97% | 11.25% | 1.56% | 5.30% | 3.68% | 14.53% |

- 備註：
1. 資料來源：門診、住診及藥局明細彙總檔。
 2. 藥局申報之案件數以0計，金額列入計算。
 3. 門診件數不包含「轉、代檢案件」，門住診案件於98年7月後排除「補報部分醫令或醫令差額案件」。
 4. 醫療點數=申請點數+部分負擔。
 5. 本總表醫療點數包含總額內及其他部門資料，"總額外代辦案件"之醫療申報資料已排除。

資料日期：101年4月5日

表21全民健康保險西醫門診醫療申報點數統計

| 年 | 月 | 西醫(含慢性病) | | | | 西醫慢性病 | | | | 西醫慢性病占西醫比率 | |
|------|--------|----------|---------|---------|----------|--------|---------|---------|----------|------------|--------|
| | | 件數(千) | 申請點數(億) | 部分負擔(億) | 平均每件醫療點數 | 件數(千) | 申請點數(億) | 部分負擔(億) | 平均每件醫療點數 | 件數 | 醫療點數 |
| 97年 | 01-12月 | 262,207 | 2,170.0 | 226.1 | 914 | 64,475 | 954.3 | 84.8 | 1,612 | 24.59% | 43.37% |
| | 成長率 | 0.28% | 6.15% | -0.71% | 5.16% | 3.14% | 8.29% | -1.73% | 4.13% | | |
| 98年 | 01-12月 | 271,279 | 2,306.9 | 229.9 | 935 | 64,320 | 989.4 | 79.0 | 1,661 | 23.71% | 42.11% |
| | 成長率 | 3.46% | 6.31% | 1.71% | 2.33% | -0.24% | 3.68% | -6.90% | 3.07% | | |
| 99年 | 01-12月 | 278,741 | 2,399.0 | 234.0 | 945 | 65,913 | 993.2 | 77.7 | 1,625 | 23.65% | 40.67% |
| | 成長率 | 2.75% | 3.99% | 1.77% | 1.01% | 2.48% | 0.38% | -1.55% | -2.19% | | |
| 100年 | 01-12 | 291,563 | 2,569.2 | 244.0 | 965 | 68,651 | 1080.3 | 79.4 | 1,689 | 23.55% | 41.22% |
| | 成長率 | 4.60% | 7.10% | 4.26% | 2.15% | 4.15% | 8.77% | 2.08% | 3.97% | | |
| | 第一季 | 78,372 | 627.8 | 63.1 | 882 | 16,553 | 258.9 | 19.3 | 1,681 | 21.12% | 40.27% |
| | 成長率 | 16.37% | 11.50% | 12.23% | -4.13% | 4.27% | 10.53% | 2.39% | 5.43% | | |
| | 第二季 | 70,949 | 638.4 | 60.3 | 985 | 17,028 | 268.9 | 20.0 | 1,696 | 24.00% | 41.34% |
| | 成長率 | 1.32% | 6.49% | 1.93% | 4.70% | 3.62% | 9.29% | 1.46% | 4.91% | | |
| 101年 | 10101 | 24,906 | 202.5 | 20.0 | 893 | 5,609 | 83.2 | 6.0 | 1,591 | 22.52% | 40.10% |
| | 成長率 | -10.17% | -8.52% | -9.52% | 1.74% | -6.54% | -11.22% | -12.95% | -5.14% | | |
| 101年 | 10102 | 23,559 | 207.6 | 19.6 | 964 | 5,695 | 84.8 | 6.5 | 1,602 | 24.17% | 40.16% |
| | 成長率 | 5.41% | 16.74% | 8.73% | 10.05% | 25.55% | 18.19% | 23.49% | -5.57% | | |

備註:

資料日期: 101年4月5日

1. 資料來源: 門診及藥局明細彙總檔。
2. 成長率係與前1年同期比較。
3. 醫療點數=申請點數+部分負擔, 並含交付機構點數。
4. 件數不包含「轉、代檢案件」、「補報部分醫令或醫令差額案件」及交付機構件數。
5. 本表包含醫院部門總額及西醫基層總額, 不包含洗腎、總額外代辦案件及其他部門案件。
6. 慢性病包括案件類別(代碼)為慢性病(04)、結核病(06)、及慢性病連續處方箋(08)。

表22-1全民健康保險醫院總額層級別醫療申報點數統計表_醫學中心

| 年 | 月 | 門診 | | | | 住診 | | | | | | | 合計 醫療點數 (億) |
|------|--------|-----------|-------------|-------------|-------------|-----------|-------------|-------------|-----------|-------------|-------------|-------------|-------------------|
| | | 件數 (千) | 申請點數 (億) | 部分負擔 (億) | 平均每件 (點) | 件數 (千) | 申請點數 (億) | 部分負擔 (億) | 日數 (千) | 平均日數 (天) | 平均每件 (點) | 平均每日 (點) | |
| 97年 | 01-12 | 27,984 | 587.9 | 53.6 | 2,292 | 972 | 663.6 | 29.0 | 8,462 | 8.70 | 71,228 | 8,184 | 1,334.0 |
| | 成長率 | 1.23% | 8.84% | -2.75% | 6.46% | 2.32% | 4.44% | 3.46% | 0.82% | -1.46% | 2.03% | 3.54% | 5.99% |
| 98年 | 01-12 | 28,849 | 628.0 | 54.4 | 2,365 | 994 | 682.0 | 29.1 | 8,524 | 8.58 | 71,554 | 8,342 | 1,393.5 |
| | 成長率 | 3.09% | 6.82% | 1.53% | 3.19% | 2.21% | 2.77% | 0.45% | 0.73% | -1.45% | 0.46% | 1.93% | 4.46% |
| 99年 | 01-12 | 29,702 | 658.3 | 55.2 | 2,402 | 1,014 | 689.7 | 29.1 | 8,735 | 8.61 | 70,863 | 8,229 | 1,432.2 |
| | 成長率 | 2.95% | 4.83% | 1.47% | 1.56% | 2.06% | 1.13% | -0.24% | 2.47% | 0.40% | -0.96% | -1.36% | 2.78% |
| 100年 | 01-12 | 30,690 | 718.2 | 56.6 | 2,525 | 1,040 | 710.8 | 29.4 | 8,831 | 8.49 | 71,185 | 8,381 | 1,515.0 |
| | 成長率 | 3.33% | 9.11% | 2.47% | 5.10% | 2.52% | 3.06% | 1.17% | 1.11% | -1.38% | 0.45% | 1.86% | 5.78% |
| | 第一季 | 7,372 | 170.7 | 13.8 | 2,503 | 249 | 169.6 | 7.1 | 2,131 | 8.55 | 70,881 | 8,293 | 361.2 |
| | 成長率 | 3.98% | 11.26% | 4.13% | 6.46% | 4.54% | 4.24% | 4.06% | 3.90% | -0.61% | -0.30% | 0.31% | 7.43% |
| | 第二季 | 7,653 | 178.7 | 14.2 | 2,520 | 261 | 179.6 | 7.5 | 2,248 | 8.63 | 71,810 | 8,322 | 380.0 |
| | 成長率 | 1.99% | 9.49% | 0.13% | 6.63% | 2.26% | 3.65% | 1.87% | 1.32% | -0.92% | 1.30% | 2.23% | 6.14% |
| | 第三季 | 7,848 | 183.9 | 14.4 | 2,527 | 267 | 178.9 | 7.4 | 2,217 | 8.31 | 69,838 | 8,406 | 384.7 |
| 成長率 | 4.21% | 9.28% | 3.18% | 4.41% | 1.87% | 2.31% | -0.82% | -0.31% | -2.14% | 0.30% | 2.50% | 5.49% | |
| 100年 | 第四季 | 7,816 | 184.9 | 14.2 | 2,548 | 263 | 182.5 | 7.4 | 2,235 | 8.50 | 72,221 | 8,501 | 389.1 |
| | 成長率 | 3.16% | 6.69% | 2.55% | 3.12% | 1.56% | 2.14% | -0.17% | -0.26% | -1.80% | 0.48% | 2.32% | 4.22% |
| 100年 | 10012 | 2,649 | 60.4 | 4.8 | 2,462 | 89 | 60.4 | 2.5 | 729 | 8.24 | 71,027 | 8,621 | 128.1 |
| | 成長率 | 1.68% | 1.79% | 1.08% | 0.06% | 1.07% | -0.07% | -2.54% | -2.77% | -3.81% | -1.23% | 2.68% | 0.79% |
| 101年 | 10101 | 2,472 | 56.8 | 4.5 | 2,480 | 81 | 57.3 | 2.2 | 720 | 8.92 | 73,743 | 8,266 | 120.8 |
| | 成長率 | -4.40% | -6.60% | -6.19% | -2.28% | -9.06% | -8.35% | -13.66% | -7.60% | 1.60% | 0.55% | -1.03% | -7.56% |
| | 10102 | 2,573 | 59.0 | 4.7 | 2,473 | 84 | 54.5 | 2.3 | 670 | 8.02 | 67,992 | 8,483 | 120.4 |
| 成長率 | 22.95% | 22.88% | 18.31% | -0.34% | 18.25% | 17.90% | 21.02% | 17.21% | -0.88% | -0.19% | 0.70% | 20.37% | |

備註： 1. 資料來源：門診、住診及藥局明細彙總檔。 資料日期：101年4月5日
 2. 院所層級以最新分析月份之層級為分類依據。
 3. 藥局申報之案件數以0計，點數列入計算。
 4. 門診件數不包含「轉、代檢案件」，門住診案件於98年7月後排除「補報部分醫令或醫令差額案件」。
 5. 醫療點數=申請點數+部分負擔。
 6. 本表(醫院部門總額)不包含洗腎、總額外代辦案件及其他部門案件。

表22-2全民健康保險醫院總額層級別醫療申報點數統計表_區域醫院

| 年 | 月 | 門診 | | | | 住診 | | | | | | | 合計 醫療點數 (億) |
|------|--------|-----------|-------------|-------------|-------------|-----------|-------------|-------------|-----------|-------------|-------------|-------------|-------------------|
| | | 件數 (千) | 申請點數 (億) | 部分負擔 (億) | 平均每件 (點) | 件數 (千) | 申請點數 (億) | 部分負擔 (億) | 日數 (千) | 平均日數 (天) | 平均每件 (點) | 平均每日 (點) | |
| 97年 | 01-12 | 35,984 | 538.9 | 60.3 | 1,665 | 1,314 | 603.1 | 30.5 | 12,192 | 9.28 | 48,223 | 5,196 | 1,232.7 |
| | 成長率 | 4.69% | 9.98% | 2.90% | 4.33% | 2.07% | 5.36% | 5.51% | 2.48% | 0.41% | 3.24% | 2.82% | 7.21% |
| 98年 | 01-12 | 38,033 | 584.3 | 62.3 | 1,700 | 1,365 | 625.8 | 31.0 | 12,376 | 9.07 | 48,111 | 5,307 | 1,303.4 |
| | 成長率 | 5.69% | 8.42% | 3.29% | 2.09% | 3.91% | 3.78% | 1.64% | 1.51% | -2.31% | -0.23% | 2.13% | 5.73% |
| 99年 | 01-12 | 39,210 | 618.3 | 62.9 | 1,737 | 1,414 | 643.6 | 32.1 | 12,715 | 8.99 | 47,791 | 5,314 | 1,356.8 |
| | 成長率 | 3.09% | 5.81% | 1.07% | 2.19% | 3.56% | 2.83% | 3.58% | 2.74% | -0.78% | -0.67% | 0.12% | 4.10% |
| 100年 | 01-12 | 40,763 | 667.8 | 65.9 | 1,800 | 1,451 | 666.9 | 33.1 | 13,025 | 8.97 | 48,231 | 5,375 | 1433.6 |
| | 成長率 | 3.96% | 8.00% | 4.64% | 3.59% | 2.67% | 3.63% | 3.27% | 2.43% | -0.23% | 0.92% | 1.15% | 5.66% |
| | 第一季 | 9,902 | 158.8 | 16.3 | 1,768 | 357 | 162.4 | 8.1 | 3,171 | 8.89 | 47,781 | 5,375 | 345.5 |
| | 成長率 | 6.96% | 11.25% | 8.70% | 3.78% | 7.86% | 8.25% | 8.27% | 7.76% | -0.09% | 0.36% | 0.46% | 9.63% |
| | 第二季 | 10,200 | 166.8 | 16.6 | 1,798 | 368 | 169.9 | 8.5 | 3,337 | 9.06 | 48,433 | 5,346 | 361.8 |
| | 成長率 | 2.92% | 8.02% | 3.69% | 4.56% | 2.89% | 5.09% | 5.31% | 4.09% | 1.17% | 2.15% | 0.97% | 6.36% |
| | 第三季 | 10,307 | 171.0 | 16.6 | 1,819 | 368 | 166.1 | 8.2 | 3,263 | 8.87 | 47,391 | 5,342 | 361.8 |
| 成長率 | 2.57% | 7.21% | 2.79% | 4.13% | -0.12% | 1.03% | -0.34% | -0.98% | -0.85% | 1.09% | 1.95% | 3.91% | |
| 100年 | 第四季 | 10,355 | 171.2 | 16.4 | 1,812 | 358 | 168.6 | 8.2 | 3,253 | 9.07 | 49,333 | 5,437 | 364.5 |
| | 成長率 | 3.62% | 5.90% | 3.65% | 2.01% | 0.51% | 0.64% | 0.35% | -0.55% | -1.05% | 0.12% | 1.18% | 3.18% |
| 100年 | 10012 | 3,500 | 55.9 | 5.5 | 1,755 | 122 | 57.4 | 2.8 | 1,112 | 9.08 | 49,214 | 5,418 | 121.7 |
| | 成長率 | 3.13% | 0.91% | 2.66% | -2.00% | 1.92% | 0.97% | 0.91% | 2.21% | 0.28% | -0.93% | -1.21% | 1.02% |
| 101年 | 10101 | 3,311 | 51.5 | 5.3 | 1,716 | 115 | 51.6 | 2.5 | 1,041 | 9.02 | 46,914 | 5,199 | 111.0 |
| | 成長率 | -3.26% | -6.86% | -5.78% | -3.62% | -7.82% | -10.64% | -11.87% | -8.63% | -0.88% | -3.12% | -2.26% | -8.72% |
| | 10102 | 3,378 | 54.3 | 5.4 | 1,767 | 117 | 53.7 | 2.7 | 1,004 | 8.56 | 48,142 | 5,622 | 116.1 |
| 成長率 | 17.41% | 18.55% | 12.62% | 0.49% | 11.91% | 17.76% | 19.06% | 11.38% | -0.47% | 5.28% | 5.78% | 17.91% | |

備註： 1. 資料來源：門診、住診及藥局明細彙總檔。 資料日期：101年4月5日
 2. 院所層級以最新分析月份之層級為分類依據。
 3. 藥局申報之案件數以0計，點數列入計算。
 4. 門診件數不包含「轉、代檢案件」，門住診案件於98年7月後排除「補報部分醫令或醫令差額案件」。
 5. 醫療點數=申請點數+部分負擔。
 6. 本表(醫院部門總額)不包含洗腎、總額外代辦案件及其他部門案件。

表22-3全民健康保險醫院總額層級別醫療申報點數統計表_地區醫院

| 年 | 月 | 門診 | | | | 住診 | | | | | | | 合計 醫療點數 (億) |
|------|--------|-----------|-------------|-------------|-------------|-----------|-------------|-------------|-----------|-------------|-------------|-------------|-------------------|
| | | 件數 (千) | 申請點數 (億) | 部分負擔 (億) | 平均每件 (點) | 件數 (千) | 申請點數 (億) | 部分負擔 (億) | 日數 (千) | 平均日數 (天) | 平均每件 (點) | 平均每日 (點) | |
| 97年 | 01-12 | 26,544 | 261.7 | 24.1 | 1077 | 623 | 266.0 | 9.6 | 8,954 | 14.38 | 44,268 | 3,078 | 561.4 |
| | 成長率 | -0.76% | 3.75% | -4.63% | 3.77% | -2.23% | 0.04% | 1.67% | 0.05% | 2.33% | 2.38% | 0.05% | 1.55% |
| 98年 | 01-12 | 27,035 | 275.8 | 23.6 | 1107 | 624 | 272.1 | 9.5 | 9,028 | 14.48 | 45,156 | 3,120 | 581.0 |
| | 成長率 | 1.85% | 5.39% | -2.19% | 2.84% | 0.18% | 2.29% | -0.40% | 0.83% | 0.64% | 2.01% | 1.35% | 3.49% |
| 99年 | 01-12 | 27,267 | 282.4 | 23.4 | 1,121 | 620 | 275.6 | 9.6 | 9,202 | 14.84 | 45,995 | 3,099 | 590.9 |
| | 成長率 | 0.86% | 2.39% | -0.97% | 1.26% | -0.57% | 1.30% | 0.65% | 1.93% | 2.52% | 1.86% | -0.64% | 1.71% |
| 100年 | 01-12 | 27,825 | 300.6 | 23.3 | 1,164 | 621 | 282.9 | 9.7 | 9,237 | 14.87 | 47,090 | 3,167 | 616.5 |
| | 成長率 | 2.05% | 6.47% | -0.14% | 3.84% | 0.19% | 2.62% | 1.23% | 0.38% | 0.19% | 2.38% | 2.19% | 4.33% |
| | 第一季 | 6,897 | 71.9 | 5.8 | 1,128 | 155 | 69.4 | 2.4 | 2,278 | 14.69 | 46,303 | 3,153 | 149.6 |
| | 成長率 | 5.86% | 8.35% | 4.07% | 2.04% | 3.01% | 4.57% | 4.83% | 2.66% | -0.34% | 1.52% | 1.86% | 6.34% |
| | 第二季 | 6,991 | 75.9 | 5.9 | 1,170 | 156 | 72.0 | 2.5 | 2,344 | 15.03 | 47,760 | 3,178 | 156.3 |
| | 成長率 | 1.61% | 6.83% | -0.24% | 4.61% | -1.05% | 4.03% | 1.87% | 0.96% | 2.03% | 5.06% | 2.97% | 5.17% |
| | 第三季 | 6,946 | 76.7 | 5.8 | 1,188 | 155 | 70.4 | 2.4 | 2,305 | 14.83 | 46,818 | 3,157 | 155.3 |
| 成長率 | -0.06% | 6.13% | -1.76% | 5.59% | -2.70% | 1.14% | -1.68% | -1.20% | 1.54% | 3.85% | 2.27% | 3.38% | |
| 100年 | 第四季 | 6,991 | 76.1 | 5.8 | 1,171 | 155 | 71.1 | 2.4 | 2,310 | 14.92 | 47,477 | 3,181 | 155.4 |
| | 成長率 | 1.01% | 4.73% | -2.40% | 3.15% | 1.71% | 0.87% | 0.18% | -0.81% | -2.48% | -0.85% | 1.67% | 2.58% |
| 100年 | 10012 | 2,350 | 24.7 | 1.9 | 1,133 | 52 | 23.6 | 0.8 | 773 | 14.82 | 46,835 | 3,161 | 51.1 |
| | 成長率 | -0.06% | -0.37% | -4.99% | -0.66% | 2.31% | 0.39% | -0.27% | -0.46% | -2.70% | -1.89% | 0.83% | -0.20% |
| 101年 | 10101 | 2,230 | 22.9 | 1.8 | 1,110 | 51 | 22.5 | 0.7 | 773 | 15.17 | 45,613 | 3,008 | 48.0 |
| | 成長率 | -6.26% | -8.23% | -10.42% | -2.27% | -5.96% | -7.41% | -14.05% | -5.20% | 0.81% | -1.77% | -2.56% | -8.02% |
| | 10102 | 2,241 | 24.0 | 1.8 | 1,150 | 51 | 22.8 | 0.8 | 725 | 14.10 | 45,902 | 3,255 | 49.4 |
| 成長率 | 11.49% | 15.97% | 6.69% | 3.38% | 10.46% | 9.74% | 19.82% | 6.56% | -3.53% | -0.37% | 3.27% | 12.71% | |

備註： 1. 資料來源：門診、住診及藥局明細彙總檔。 資料日期：101年4月5日
 2. 院所層級以最新分析月份之層級為分類依據。
 3. 藥局申報之案件數以0計，點數列入計算。
 4. 門診件數不包含「轉、代檢案件」，門住診案件於98年7月後排除「補報部分醫令或醫令差額案件」。
 5. 醫療點數=申請點數+部分負擔。
 6. 本表(醫院部門總額)不包含洗腎、總額外代辦案件及其他部門案件。

表23全民健康保險醫院總額層級別醫療申報點數占率統計表

| | | 合計 | | 醫學中心 | | | 區域醫院 | | | 地區醫院 | | |
|------|-------|-----------|-----------|-----------|-----------|-----------|-----------|-----------|-----------|-----------|-----------|-----------|
| | | 門診 | 住診 | 門診 | 住診 | 合計 | 門診 | 住診 | 合計 | 門診 | 住診 | 合計 |
| 年 | 月 | 佔率 (%) | 佔率 (%) | 佔率 (%) | 佔率 (%) | 佔率 (%) | 佔率 (%) | 佔率 (%) | 佔率 (%) | 佔率 (%) | 佔率 (%) | 佔率 (%) |
| 97年 | 01-12 | 48.80% | 51.20% | 42.02% | 43.24% | 42.65% | 39.26% | 39.55% | 39.41% | 18.72% | 17.21% | 17.95% |
| 98年 | 01-12 | 49.68% | 50.32% | 41.91% | 43.11% | 42.51% | 39.71% | 39.82% | 39.76% | 18.38% | 17.07% | 17.72% |
| 99年 | 01-12 | 50.31% | 49.69% | 41.96% | 42.79% | 42.37% | 40.06% | 40.23% | 40.14% | 17.98% | 16.98% | 17.48% |
| 100年 | 01-12 | 51.40% | 48.60% | 42.28% | 42.72% | 42.49% | 40.04% | 40.40% | 40.21% | 17.68% | 16.88% | 17.29% |
| | 第一季 | 51.08% | 48.92% | 42.18% | 42.18% | 42.18% | 40.03% | 40.68% | 40.35% | 17.79% | 17.14% | 17.47% |
| | 第二季 | 51.00% | 49.00% | 42.11% | 42.52% | 42.31% | 40.04% | 40.55% | 40.29% | 17.85% | 16.93% | 17.40% |
| | 第三季 | 51.93% | 48.07% | 42.35% | 42.99% | 42.66% | 40.04% | 40.22% | 40.12% | 17.62% | 16.79% | 17.22% |
| | 第四季 | 51.56% | 48.44% | 42.49% | 43.15% | 42.81% | 40.04% | 40.16% | 40.10% | 17.47% | 16.69% | 17.09% |
| | 10012 | 50.94% | 49.06% | 42.56% | 42.61% | 42.58% | 40.08% | 40.83% | 40.45% | 17.36% | 16.56% | 16.97% |
| 101年 | 10101 | 51.07% | 48.93% | 42.91% | 43.47% | 43.18% | 39.77% | 39.54% | 39.66% | 17.32% | 16.99% | 17.16% |
| | 10102 | 52.14% | 47.86% | 42.68% | 41.52% | 42.12% | 40.03% | 41.24% | 40.61% | 17.29% | 17.24% | 17.27% |

備註：

1. 資料來源：門診、住診及藥局明細彙總檔。
2. 院所層級以最新分析月份之層級為分類依據。
3. 藥局申報之案件數以0計，點數列入計算。
4. 門診件數不包含「轉、代檢案件」，門住診案件於98年7月後排除「補報部分醫令或醫令差額案件」。
5. 醫療點數=申請點數+部分負擔。
6. 本表(醫院部門總額)不包含洗腎、總額外代辦案件及其他部門案件。

資料日期：101年4月5日