

檔 號：

保存年限：

國軍退除役官兵輔導委員會 函

機關地址：臺北市信義區忠孝東路五段222號
聯絡人：謝佳諭
電話：02-27571704
傳真：02-27209197
Email：vac129286@mail.vac.gov.tw

受文者：臺中榮民總醫院

發文日期：中華民國112年8月2日

發文字號：輔計字第1120062145號

速別：普通件

密等及解密條件或保密期限：

附件：如主旨(附件1 af806a9622be00ef9abc6df6a67c28d0_1120062145_Attach1.PDF)

主旨：檢送本會主管榮民醫療作業基金111年度各醫療機構決算
審定表1份，請查照。

說明：

- 一、依審計部112年7月31日台審部三字第1120062769號函辦理。
- 二、旨揭審定表係依審計部核發111年度決算審定書編製。

正本：醫療機構

副本：本會就醫保健處

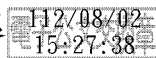

臺中榮民總醫院



1129919587 112/08/02

臺中榮民總醫院作業基金—臺中榮民總醫院(本院)

收支餘絀表

中華民國111年度

單位：新臺幣元

科 目	本年度預算數		本年度決算數		比較增減		上年度決算數	
	金額	%	金額	%	金額	%	金額	%
業務收入	16,298,267,000	100.00	18,614,300,270	100.00	2,316,033,270	14.21	16,682,109,954	100.00
醫療收入	15,751,816,000	96.65	17,971,097,430	96.54	2,219,281,430	14.09	16,101,095,833	96.52
門診醫療收入	8,949,062,000	54.91	10,111,183,816	54.32	1,162,121,816	12.99	9,178,484,288	55.02
住院醫療收入	8,145,870,000	49.98	9,168,641,034	49.26	1,022,771,034	12.56	8,136,754,150	48.78
其他醫療收入	80,120,000	0.49	79,129,073	0.43	-990,927	-1.24	76,634,782	0.46
醫療折讓	-1,403,008,000	-8.61	-1,361,406,000	-7.31	41,602,000	-2.97	-1,269,517,000	-7.61
醫療優待免費	-20,228,000	-0.12	-26,450,493	-0.14	-6,222,493	30.76	-21,260,387	-0.13
其他業務收入	546,451,000	3.35	643,202,840	3.46	96,751,840	17.71	581,014,121	3.48
臨床教學研究補助收入	251,787,000	1.54	273,547,000	1.47	21,760,000	8.64	253,841,000	1.52
其他補助收入	154,098,000	0.95	183,017,888	0.98	28,919,888	18.77	166,808,938	1.00
雜項業務收入	140,566,000	0.86	186,637,952	1.00	46,071,952	32.78	160,364,183	0.96
業務成本與費用	16,063,780,000	98.56	17,549,108,992	94.28	1,485,328,992	9.25	16,109,996,022	96.57
醫療成本	13,892,463,000	85.24	15,178,717,909	81.54	1,286,254,909	9.26	13,990,145,363	83.86
門診醫療成本	6,175,544,000	37.89	7,831,417,138	42.07	1,655,873,138	26.81	7,412,532,462	44.43
住院醫療成本	7,600,998,000	46.64	7,192,433,758	38.64	-408,564,242	-5.38	6,433,308,667	38.56
其他醫療成本	115,921,000	0.71	154,867,013	0.83	38,946,013	33.60	144,304,234	0.87
其他業務成本	110,356,000	0.68	138,935,644	0.75	28,579,644	25.90	112,187,136	0.67
雜項業務成本	110,356,000	0.68	138,935,644	0.75	28,579,644	25.90	112,187,136	0.67
管理及總務費用	501,513,000	3.08	505,349,429	2.71	3,836,429	0.76	483,159,900	2.90
管理費用及總務費用	501,513,000	3.08	505,349,429	2.71	3,836,429	0.76	483,159,900	2.90
研究發展及訓練費用	1,559,448,000	9.57	1,726,106,010	9.27	166,658,010	10.69	1,524,503,623	9.14
研究發展費用	790,118,000	4.85	885,385,220	4.76	95,267,220	12.06	789,052,981	4.73
訓練費用	769,330,000	4.72	840,720,790	4.52	71,390,790	9.28	735,450,642	4.41
業務賸餘(短絀)	234,487,000	1.44	1,065,191,278	5.72	830,704,278	354.26	572,113,932	3.43

臺中榮民總醫院作業基金—臺中榮民總醫院(本院)

收支餘絀表

中華民國111年度

單位：新臺幣元

科 目	本年度預算數		本年度決算數		比較增減		上年度決算數	
	金額	%	金額	%	金額	%	金額	%
業務外收入	463,406,000	2.84	893,425,410	4.80	430,019,410	92.80	530,084,593	3.18
財務收入	31,160,000	0.19	50,536,992	0.27	19,376,992	62.19	26,486,950	0.16
利息收入	31,160,000	0.19	50,536,992	0.27	19,376,992	62.19	26,486,950	0.16
其他業務外收入	432,246,000	2.65	842,888,418	4.53	410,642,418	95.00	503,597,643	3.02
財產交易賸餘								
資產使用及權利金收入	151,795,000	0.93	139,277,758	0.75	-12,517,242	-8.25	98,073,855	0.59
受託經營賸餘								
違規罰款收入	3,872,000	0.02	9,428,786	0.05	5,556,786	143.51	4,543,195	0.03
受贈收入	15,375,000	0.09	41,881,624	0.22	26,506,624	172.40	25,327,937	0.15
賠(補)償收入			262,860	0.00	262,860		240,210	0.00
收回呆帳			1,015,364	0.01	1,015,364		183,158	0.00
雜項收入	261,204,000	1.60	651,022,026	3.50	389,818,026	149.24	375,229,288	2.25
業務外費用	86,779,000	0.53	194,187,446	1.04	107,408,446	123.77	186,554,377	1.12
其他業務外費用	86,779,000	0.53	194,187,446	1.04	107,408,446	123.77	186,554,377	1.12
財產交易短絀								
受託經營短絀								
雜項費用	86,779,000	0.53	194,187,446	1.04	107,408,446	123.77	186,554,377	1.12
業務外賸餘(短絀)	376,627,000	2.31	699,237,964	3.76	322,610,964	85.66	343,530,216	2.06
本期賸餘(短絀)	611,114,000	3.75	1,764,429,242	9.48	1,153,315,242	188.72	915,644,148	5.49

註：

科 目	本年度預算數	本年度決算數	比較增減	上年度決算數
未實現重估增值		-1,987,587	-1,987,587	
本期其他綜合餘絀合計		-1,987,587	-1,987,587	

臺中榮民總醫院作業基金—臺中榮民總醫院(本院)

現金流量表

中華民國111年度

單位：新臺幣元

項 目	預 算 數	決 算 數	比 較 增 減	
			金 額	%
業務活動之現金流量				
本期賸餘(短絀)	611,114,000	1,764,429,242	1,153,315,242	188.72
利息股利之調整	-31,160,000	-50,536,992	-19,376,992	62.19
未計利息股利之本期賸餘(短絀)	579,954,000	1,713,892,250	1,133,938,250	195.52
調整項目	129,756,000	1,688,874,060	1,559,118,060	1,201.58
未計利息股利之現金流入(流出)	709,710,000	3,402,766,310	2,693,056,310	379.46
收取利息	31,160,000	50,536,992	19,376,992	62.19
支付利息				
業務活動之淨現金流入(流出)	740,870,000	3,453,303,302	2,712,433,302	366.11
投資活動之現金流量				
減少流動金融資產及短期貸墊款		1,395,514,732	1,395,514,732	
減少投資、長期應收款、貸墊款及準備金		1,645,200,000	1,645,200,000	
減少不動產、廠房及設備、礦產資源				
減少無形資產及其他資產	26,000	5,174,378	5,148,378	19,801.45
收取利息				
其他投資活動之現金流入				
增加流動金融資產及短期貸墊款		-1,955,302,564	-1,955,302,564	
增加投資、長期應收款、貸墊款及準備金	-100,000,000	-3,615,000,000	-3,515,000,000	3,515.00
增加不動產、廠房及設備、礦產資源	-637,218,000	-652,846,765	-15,628,765	2.45
增加無形資產及其他資產	-23,573,000	-21,430,882	2,142,118	-9.09
其他投資活動之現金流出				
投資活動之淨現金流入(流出)	-760,765,000	-3,198,691,101	-2,437,926,101	320.46
籌資活動之現金流量				
增加短期債務、流動金融負債及其他負債		618,046,270	618,046,270	
增加長期負債				
增加基金、公積及填補短絀				
其他籌資活動之現金流入				
減少短期債務、流動金融負債及其他負債	-407,939,000	-386,191,037	21,747,963	-5.33
減少長期負債				
減少基金及公積	-61,426,000	-61,426,000		
支付利息				
賸餘分配款				
其他籌資活動之現金流出				
籌資活動之淨現金流入(流出)	-469,365,000	170,429,233	639,794,233	-136.31
匯率影響數				
現金及約當現金之淨增(淨減)	-489,260,000	425,041,434	914,301,434	-186.87
期初現金及約當現金	4,621,979,000	4,506,990,567	-114,988,433	-2.49
期末現金及約當現金	4,132,719,000	4,932,032,001	799,313,001	19.34

臺中榮民總醫院作業基金－臺中榮民總醫院(本院)

現金流量表

中華民國111年度

註：不影響現金流量之投資及籌資活動

1. 受贈固定資產與遞延收入同額增加41,384,017元，包括土地改良物3,200,000元，房屋及建築1,468,273元，機械及設備28,138,897元，交通及運輸設備1,826,667元，什項設備6,750,180元。
2. 受贈無形資產(電腦軟體)與遞延收入同額增加779,000元。
3. 提撥約聘僱人員離職金及專戶孳息，退休及離職準備金與應付退休及離職金同額增加8,452,113元；支付約聘僱人員離職金，退休及離職準備金與應付退休及離職金同額減少20,081,807元。
4. 代管資產與應付代管資產同額增加24,140,500元。
5. 代管資產折舊及攤銷提列轉入受贈公積數30,273,353元。

臺中榮民總醫院作業基金－臺中榮民總醫院(本院)

平衡表

中華民國111年12月31日

單位：新臺幣元

科 目	本 年 度 決 算 數		上 年 度 決 算 數		比 較 增 減	
	金 額	%	金 額	%	金 額	%
資產	22,434,693,483	100.00	19,750,058,620	100.00	2,684,634,863	13.59
流動資產	9,446,819,942	42.11	9,122,698,352	46.19	324,121,590	3.55
現金	4,932,032,001	21.98	4,506,990,567	22.82	425,041,434	9.43
庫存現金						
銀行存款	4,929,366,501	21.97	4,505,186,567	22.81	424,179,934	9.42
零用及週轉金	2,665,500	0.01	1,804,000	0.01	861,500	47.75
流動金融資產	100,000,000	0.45			100,000,000	
其他金融資產－流動	100,000,000	0.45			100,000,000	
應收款項	3,554,738,752	15.84	3,847,589,719	19.48	-292,850,967	-7.61
應收醫療帳款	5,588,115,299	24.91	5,919,297,547	29.97	-331,182,248	-5.59
備抵醫療折讓	-2,120,551,000	-9.45	-2,131,517,000	-10.79	10,966,000	-0.51
備抵呆帳－應收醫療帳款						
應收利息						
其他應收款	87,174,453	0.39	59,809,172	0.30	27,365,281	45.75
備抵呆帳－其他各項應收款						
存貨	509,326,889	2.27	394,532,300	2.00	114,794,589	29.10
物料	1,999,278	0.01	1,765,889	0.01	233,389	13.22
醫療用品	507,327,611	2.26	392,766,411	1.99	114,561,200	29.17
預付款項	313,083,680	1.40	295,734,978	1.50	17,348,702	5.87
預付貨款	3,097,502	0.01			3,097,502	
用品盤存	2,215,217	0.01	2,524,524	0.01	-309,307	-12.25
預付費用	305,483,447	1.36	292,252,305	1.48	13,231,142	4.53
進項稅額	13,133	0.00	9,775	0.00	3,358	34.35
其他預付款	2,274,381	0.01	948,374	0.00	1,326,007	139.82
短期貸墊款	37,638,620	0.17	77,850,788	0.39	-40,212,168	-51.65
短期墊款	37,638,620	0.17	77,850,788	0.39	-40,212,168	-51.65
投資、長期應收款、貸墊款及準備金	4,914,396,261	21.91	2,456,225,955	12.44	2,458,170,306	100.08
非流動金融資產	4,873,600,000	21.72	2,403,800,000	12.17	2,469,800,000	102.75
其他金融資產－非流動	4,873,600,000	21.72	2,403,800,000	12.17	2,469,800,000	102.75
準備金	40,796,261	0.18	52,425,955	0.27	-11,629,694	-22.18
退休及離職準備金	40,796,261	0.18	52,425,955	0.27	-11,629,694	-22.18
其他準備金						
不動產、廠房及設備	7,893,130,391	35.18	7,983,700,780	40.42	-90,570,389	-1.13
土地	1,206,925,263	5.38	1,208,912,850	6.12	-1,987,587	-0.16
土地	1,206,925,263	5.38	1,208,912,850	6.12	-1,987,587	-0.16
土地改良物	9,514,676	0.04	8,088,128	0.04	1,426,548	17.64
土地改良物	40,638,323	0.18	37,438,323	0.19	3,200,000	8.55
累計折舊－土地改良物	-31,123,647	-0.14	-29,350,195	-0.15	-1,773,452	6.04
房屋及建築	3,643,358,768	16.24	3,738,687,953	18.93	-95,329,185	-2.55
房屋及建築	6,428,445,646	28.65	6,386,916,168	32.34	41,529,478	0.65
累計折舊－房屋及建築	-2,785,086,878	-12.41	-2,648,228,215	-13.41	-136,858,663	5.17

臺中榮民總醫院作業基金－臺中榮民總醫院(本院)

平衡表

中華民國111年12月31日

單位：新臺幣元

科 目	本 年 度 決 算 數		上 年 度 決 算 數		比 較 增 減	
	金 額	%	金 額	%	金 額	%
機械及設備	2,093,232,908	9.33	2,155,946,166	10.92	-62,713,258	-2.91
機械及設備	7,485,033,094	33.36	7,226,602,653	36.59	258,430,441	3.58
累計折舊－機械及設備	-5,391,800,186	-24.03	-5,070,656,487	-25.67	-321,143,699	6.33
交通及運輸設備	15,602,898	0.07	11,438,513	0.06	4,164,385	36.41
交通及運輸設備	85,627,484	0.38	80,241,928	0.41	5,385,556	6.71
累計折舊－交通及運輸設備	-70,024,586	-0.31	-68,803,415	-0.35	-1,221,171	1.77
什項設備	42,291,413	0.19	45,486,268	0.23	-3,194,855	-7.02
什項設備	365,985,263	1.63	364,760,474	1.85	1,224,789	0.34
累計折舊－什項設備	-323,693,850	-1.44	-319,274,206	-1.62	-4,419,644	1.38
租賃資產						
租賃資產						
累計折舊－租賃資產						
租賃權益改良						
租賃權益改良						
累計折舊－租賃權益改良						
購建中固定資產	882,204,465	3.93	815,140,902	4.13	67,063,563	8.23
未完工程	882,204,465	3.93	815,140,902	4.13	67,063,563	8.23
預付工程及土地款						
訂購機件及設備款						
無形資產	29,607,135	0.13	32,104,882	0.16	-2,497,747	-7.78
無形資產	29,607,135	0.13	32,104,882	0.16	-2,497,747	-7.78
專利權	3,264,612	0.01	2,145,948	0.01	1,118,664	52.13
電腦軟體	26,342,523	0.12	29,958,934	0.15	-3,616,411	-12.07
其他無形資產						
其他資產	150,739,754	0.67	155,328,651	0.79	-4,588,897	-2.95
遞延資產						
遞延費用						
什項資產	150,639,152	0.67	155,228,049	0.79	-4,588,897	-2.96
存出保證金	3,600	0.00	18,800	0.00	-15,200	-80.85
存出保證品						
催收款項	15,551,472	0.07	10,941,472	0.06	4,610,000	42.13
備抵呆帳－催收款項	-12,442,709	-0.06	-10,702,783	-0.05	-1,739,926	16.26
暫付及待結轉帳項	2,459,075	0.01	3,769,993	0.02	-1,310,918	-34.77
代管資產	224,048,710	1.00	203,242,655	1.03	20,806,055	10.24
累計折舊－代管資產	-78,980,996	-0.35	-52,042,088	-0.26	-26,938,908	51.76
受託經營權益						
其他什項資產						
待處理資產	100,602	0.00	100,602	0.00		
委託處分資產	100,602	0.00	100,602	0.00		
合 計	22,434,693,483	100.00	19,750,058,620	100.00	2,684,634,863	13.59

臺中榮民總醫院作業基金－臺中榮民總醫院(本院)

平衡表

中華民國111年12月31日

單位：新臺幣元

科目	本年度決算數		上年度決算數		比較增減	
	金額	%	金額	%	金額	%
負債	7,238,100,024	32.26	6,284,754,169	31.82	953,345,855	15.17
流動負債	4,299,381,217	19.16	3,579,705,213	18.13	719,676,004	20.10
應付款項	4,274,752,151	19.05	3,564,373,976	18.05	710,378,175	19.93
應付帳款	665,574,170	2.97	588,982,741	2.98	76,591,429	13.00
應付代收款	1,037,199,933	4.62	709,831,338	3.59	327,368,595	46.12
應付費用	679,503,021	3.03	694,976,408	3.52	-15,473,387	-2.23
應付稅款	502,301	0.00	643,800	0.00	-141,499	-21.98
應付工程款	394,693	0.00	12,752,303	0.06	-12,357,610	-96.90
其他應付款	1,891,578,033	8.43	1,557,187,386	7.88	334,390,647	21.47
預收款項	24,629,066	0.11	15,331,237	0.08	9,297,829	60.65
預收收入	24,450,763	0.11	15,170,501	0.08	9,280,262	61.17
預收定金						
銷項稅額	178,303	0.00	160,736	0.00	17,567	10.93
其他預收款						
長期負債						
長期債務						
應付租賃款						
其他負債	2,938,718,807	13.10	2,705,048,956	13.70	233,669,851	8.64
遞延負債	112,784,500	0.50	88,763,628	0.45	24,020,872	27.06
遞延收入	112,784,500	0.50	88,763,628	0.45	24,020,872	27.06
什項負債	2,825,934,307	12.60	2,616,285,328	13.25	209,648,979	8.01
存入保證金	251,354,486	1.12	270,190,220	1.37	-18,835,734	-6.97
應付保管款	7,152	0.00	5,650	0.00	1,502	26.58
應付退休及離職金	40,796,261	0.18	52,425,955	0.27	-11,629,694	-22.18
暫收及待結轉帳項	2,388,708,694	10.65	2,142,462,936	10.85	246,245,758	11.49
應付代管資產	145,067,714	0.65	151,200,567	0.77	-6,132,853	-4.06
其他什項負債						
淨值	15,196,593,459	67.74	13,465,304,451	68.18	1,731,289,008	12.86
基金	7,934,974,414	35.37	7,996,400,414	40.49	-61,426,000	-0.77
基金	7,934,974,414	35.37	7,996,400,414	40.49	-61,426,000	-0.77
基金	7,934,974,414	35.37	7,996,400,414	40.49	-61,426,000	-0.77
公積	497,798,772	2.22	467,525,419	2.37	30,273,353	6.48
資本公積	97,798,772	0.44	67,525,419	0.34	30,273,353	44.83
受贈公積	97,798,772	0.44	67,525,419	0.34	30,273,353	44.83
特別公積	400,000,000	1.78	400,000,000	2.03		
特別公積	400,000,000	1.78	400,000,000	2.03		
累積餘絀	5,739,926,712	25.59	3,975,497,470	20.13	1,764,429,242	44.38
累積賸餘	5,739,926,712	25.59	3,975,497,470	20.13	1,764,429,242	44.38
累積賸餘	5,739,926,712	25.59	3,975,497,470	20.13	1,764,429,242	44.38
淨值其他項目	1,023,893,561	4.56	1,025,881,148	5.19	-1,987,587	-0.19
累積其他綜合餘絀	1,023,893,561	4.56	1,025,881,148	5.19	-1,987,587	-0.19
未實現重估增值	1,023,893,561	4.56	1,025,881,148	5.19	-1,987,587	-0.19
合 計	22,434,693,483	100.00	19,750,058,620	100.00	2,684,634,863	13.59

註：「信託代理與保證資產(負債)」科目，本年度決算數614,808,261元，均為保證品(應付保證品)；上年度決算數100,854,403元，均為保證品(應付保證品)。

臺中榮民總醫院作業基金－臺中榮民總醫院(本院)

業務收入明細表

中華民國111年度

單位：新臺幣元

科 目	預 算 數	決 算 數	比 較 增 減		備 註
			金 額	%	
業務收入	16,298,267,000	18,614,300,270	2,316,033,270	14.21	
醫療收入	15,751,816,000	17,971,097,430	2,219,281,430	14.09	
門診醫療收入	8,949,062,000	10,111,183,816	1,162,121,816	12.99	門診人次較預計增加。
住院醫療收入	8,145,870,000	9,168,641,034	1,022,771,034	12.56	住院人日較預計增加。
其他醫療收入	80,120,000	79,129,073	-990,927	-1.24	
醫療折讓	-1,403,008,000	-1,361,406,000	41,602,000	-2.97	
醫療優待免費	-20,228,000	-26,450,493	-6,222,493	30.76	符合優免條件之人數較預計增加。
其他業務收入	546,451,000	643,202,840	96,751,840	17.71	
臨床教學研究補助收入	251,787,000	273,547,000	21,760,000	8.64	
其他補助收入	154,098,000	183,017,888	28,919,888	18.77	其他補助收入較預計增加。
雜項業務收入	140,566,000	186,637,952	46,071,952	32.78	支援酬勞收入較預計增加。

臺中榮民總醫院作業基金—臺中榮民總醫院(本院)

醫療成本明細表

中華民國111年度

單位：新臺幣元

科 目	預 算 數	決 算 數	比 較 增 減		備 註
			金 額	%	
醫療成本	13,892,463,000	15,178,717,909	1,286,254,909	9.26	
門診醫療成本	6,175,544,000	7,831,417,138	1,655,873,138	26.81	門診單位成本較預計增加。
用人費用	1,309,056,000	1,431,772,152	122,716,152	9.37	
正式員額薪資	407,008,000	404,273,280	-2,734,720	-0.67	
聘僱及兼職人員薪資	25,012,000	21,429,109	-3,582,891	-14.32	
超時工作報酬	36,572,000	35,677,106	-894,894	-2.45	
獎金	622,088,000	759,693,734	137,605,734	22.12	
退休及卹償金	128,252,000	121,852,678	-6,399,322	-4.99	
福利費	89,992,000	88,700,649	-1,291,351	-1.43	
提繳費	132,000	145,596	13,596	10.30	
服務費用	563,845,000	573,653,575	9,808,575	1.74	
水電費	37,282,000	39,797,655	2,515,655	6.75	
郵電費	3,576,000	4,492,967	916,967	25.64	
旅運費	204,000	430,585	226,585	111.07	
印刷裝訂及公告費	2,696,000	3,631,134	935,134	34.69	
修理保養及保固費	70,047,000	95,837,544	25,790,544	36.82	
保險費	182,000	179,999	-2,001	-1.10	
一般服務費	116,003,000	111,900,188	-4,102,812	-3.54	
專業服務費	333,755,000	317,283,503	-16,471,497	-4.94	
行銷推廣費	100,000	100,000			
材料及用品費	4,049,685,000	5,545,184,425	1,495,499,425	36.93	
使用材料費	2,871,000	4,542,877	1,671,877	58.23	
用品消耗	11,180,000	12,335,883	1,155,883	10.34	
商品及醫療用品	4,035,634,000	5,528,305,665	1,492,671,665	36.99	
租金與利息	33,893,000	42,876,826	8,983,826	26.51	
機器租金	25,812,000	34,657,934	8,845,934	34.27	
交通及運輸設備租金	4,488,000	4,587,703	99,703	2.22	
什項設備租金	3,593,000	3,631,189	38,189	1.06	

臺中榮民總醫院作業基金—臺中榮民總醫院(本院)

醫療成本明細表

中華民國111年度

單位：新臺幣元

科 目	預 算 數	決 算 數	比 較 增 減		備 註
			金 額	%	
折舊、折耗及攤銷	210,353,000	229,368,337	19,015,337	9.04	
不動產、廠房及設備折舊	203,783,000	218,329,382	14,546,382	7.14	
其他折舊性資產折舊	6,570,000	11,038,955	4,468,955	68.02	
稅捐與規費(強制費)	1,616,000	1,907,084	291,084	18.01	
消費與行為稅	1,268,000	1,701,953	433,953	34.22	
規費	348,000	205,131	-142,869	-41.05	
會費、捐助、補助、分攤、救助(濟)與交流活動費	6,096,000	6,212,722	116,722	1.91	
會費	6,096,000	6,212,722	116,722	1.91	
短絀、賠償與保險給付	1,000,000	442,017	-557,983	-55.80	
各項短絀	1,000,000	441,477	-558,523	-55.85	
賠償給付		540	540		
住院醫療成本	7,600,998,000	7,192,433,758	-408,564,242	-5.38	
用人費用	2,561,845,000	2,569,240,801	7,395,801	0.29	
正式員額薪資	819,882,000	758,814,006	-61,067,994	-7.45	
聘僱及兼職人員薪資	174,304,000	149,342,094	-24,961,906	-14.32	
超時工作報酬	82,660,000	84,317,168	1,657,168	2.00	
獎金	1,111,865,000	1,223,273,158	111,408,158	10.02	
退休及卹償金	253,339,000	239,162,975	-14,176,025	-5.60	
福利費	119,711,000	114,238,767	-5,472,233	-4.57	
提繳費	84,000	92,633	8,633	10.28	
服務費用	1,298,612,000	1,311,963,060	13,351,060	1.03	
水電費	66,442,000	71,416,188	4,974,188	7.49	
郵電費	2,171,000	2,438,110	267,110	12.30	
旅運費	192,000	203,099	11,099	5.78	
印刷裝訂及公告費	2,900,000	3,286,352	386,352	13.32	
修理保養及保固費	122,799,000	155,811,951	33,012,951	26.88	
保險費	226,000	259,485	33,485	14.82	

臺中榮民總醫院作業基金—臺中榮民總醫院(本院)

醫療成本明細表

中華民國111年度

單位：新臺幣元

科 目	預 算 數	決 算 數	比 較 增 減		備 註
			金 額	%	
一般服務費	108,582,000	105,549,653	-3,032,347	-2.79	
專業服務費	995,200,000	972,898,222	-22,301,778	-2.24	
行銷推廣費	100,000	100,000			
材料及用品費	3,315,454,000	2,826,183,025	-489,270,975	-14.76	
使用材料費	6,895,000	10,453,523	3,558,523	51.61	
用品消耗	22,872,000	62,884,482	40,012,482	174.94	
商品及醫療用品	3,285,687,000	2,752,845,020	-532,841,980	-16.22	
租金與利息	27,792,000	55,541,508	27,749,508	99.85	
機器租金	27,132,000	55,016,929	27,884,929	102.78	
什項設備租金	660,000	524,579	-135,421	-20.52	
折舊、折耗及攤銷	390,203,000	420,507,481	30,304,481	7.77	
不動產、廠房及設備折舊	383,417,000	409,034,020	25,617,020	6.68	
其他折舊性資產折舊	6,786,000	11,473,461	4,687,461	69.08	
稅捐與規費(強制費)	324,000	296,702	-27,298	-8.43	
消費與行為稅	204,000	200,561	-3,439	-1.69	
規費	120,000	96,141	-23,859	-19.88	
會費、捐助、補助、分攤、救 助(濟)與交流活動費	3,768,000	3,349,923	-418,077	-11.10	
會費	3,768,000	3,349,923	-418,077	-11.10	
短絀、賠償與保險給付	3,000,000	5,351,258	2,351,258	78.38	
各項短絀	3,000,000	5,351,258	2,351,258	78.38	
其他醫療成本	115,921,000	154,867,013	38,946,013	33.60	用品消耗及外包費較預計增加。
用人費用	22,916,000	21,934,974	-981,026	-4.28	
正式員額薪資	13,980,000	13,240,515	-739,485	-5.29	
超時工作報酬	288,000	287,254	-746	-0.26	
獎金	2,424,000	2,582,514	158,514	6.54	
退休及卹償金	4,700,000	4,304,295	-395,705	-8.42	
福利費	1,524,000	1,520,396	-3,604	-0.24	

臺中榮民總醫院作業基金—臺中榮民總醫院(本院)

醫療成本明細表

中華民國111年度

單位：新臺幣元

科 目	預 算 數	決 算 數	比 較 增 減		備 註
			金 額	%	
服務費用	61,630,000	85,759,130	24,129,130	39.15	
水電費	2,666,000	2,812,367	146,367	5.49	
郵電費	84,000	97,287	13,287	15.82	
印刷裝訂及公告費	108,000	127,559	19,559	18.11	
修理保養及保固費	4,080,000	3,754,351	-325,649	-7.98	
保險費	24,000	31,781	7,781	32.42	
一般服務費	54,620,000	78,910,689	24,290,689	44.47	
專業服務費	48,000	25,096	-22,904	-47.72	
材料及用品費	26,677,000	42,072,010	15,395,010	57.71	
使用材料費	73,000	105,675	32,675	44.76	
用品消耗	26,604,000	41,966,335	15,362,335	57.74	
折舊、折耗及攤銷	4,602,000	4,965,029	363,029	7.89	
不動產、廠房及設備折舊	4,602,000	4,965,029	363,029	7.89	
會費、捐助、補助、分攤、救 助(濟)與交流活動費	96,000	135,870	39,870	41.53	
會費	96,000	135,870	39,870	41.53	

註：1. 一般服務費內含契僱人力36人(行政人員)，計時與計件人員酬金預算數15,195,000元，決算數16,585,481元。專業服務費內含契僱人力1,560人(醫師136人、護理人員1,073人、其他醫事人員241人、非醫事技術人員110人)，專技人員酬金預算數1,299,644,000元，決算數1,268,884,457元。

2. 修理保養及保固費內含勞務承攬人力，環境及設備維護保養59人，相關費用預算數60,949,000元，決算數56,617,370元。一般服務費內含勞務承攬人力，其中環保廢棄物清理相關費用預算數20,177,000元，決算數27,836,178元(採清理重量結計費用)；環境及設備維護保養193人，相關費用預算數100,028,000元，決算數95,534,746元；醫療行政雜務279人，相關費用預算數128,310,000元，決算數133,424,136元；安全維護警衛勤務21人，相關費用預算數9,692,000元，決算數13,111,980元。

3. 門診醫療成本：行銷推廣費決算數100,000元，與預算數同。

4. 住院醫療成本：行銷推廣費決算數100,000元，與預算數同。