

(審定本)

中華民國 111 年度  
(111年1月1日至111年12月31日)

中央政府總決算

國軍退除役官兵輔導委員會主管



高雄榮民總醫院作業基金附屬單位決算分決算  
(非營業部分)

高雄榮民總醫院編

檔 號：  
保存年限：

## 國軍退除役官兵輔導委員會 函

地址：臺北市信義區忠孝東路五段222號  
聯絡人：謝佳諭  
電話：02-27571704  
傳真：02-27209197  
Email：vac129286@mail.vac.gov.tw

受文者：高雄榮民總醫院

發文日期：中華民國112年8月2日  
發文字號：輔計字第1120062145號  
速別：普通件  
密等及解密條件或保密期限：  
附件：如主旨 (1120062145\_Attach1.PDF)

主旨：檢送本會主管榮民醫療作業基金111年度各醫療機構決算  
審定表1份，請查照。

說明：

- 一、依審計部112年7月31日台審部三字第1120062769號函辦理。
- 二、旨揭審定表係依審計部核發111年度決算審定書編製。

正本：醫療機構

副本：本會就醫保健處

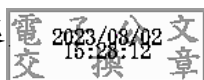

總收文 112.08.02



1120010093

## 高雄榮民總醫院作業基金—高雄榮民總醫院(本院)

## 平衡表

中華民國111年12月31日

單位：新臺幣元

科 目	本 年 度 決 算 數		上 年 度 決 算 數		比 較 增 減	
	金 額	%	金 額	%	金 額	%
<b>資產</b>	<b>27,635,983,212</b>	<b>100.00</b>	<b>21,321,093,060</b>	<b>100.00</b>	<b>6,314,890,152</b>	<b>29.62</b>
<b>流動資產</b>	<b>6,709,223,004</b>	<b>24.28</b>	<b>4,427,012,022</b>	<b>20.76</b>	<b>2,282,210,982</b>	<b>51.55</b>
<b>現金</b>	<b>4,247,134,055</b>	<b>15.37</b>	<b>1,796,493,459</b>	<b>8.43</b>	<b>2,450,640,596</b>	<b>136.41</b>
庫存現金						
銀行存款	4,245,726,055	15.36	1,795,220,459	8.42	2,450,505,596	136.50
零用及週轉金	1,408,000	0.01	1,273,000	0.01	135,000	10.60
<b>流動金融資產</b>						
其他金融資產—流動						
<b>應收款項</b>	<b>2,190,595,946</b>	<b>7.93</b>	<b>2,471,865,785</b>	<b>11.59</b>	<b>-281,269,839</b>	<b>-11.38</b>
應收醫療帳款	3,194,125,644	11.56	3,385,679,696	15.88	-191,554,052	-5.66
備抵醫療折讓	-1,049,769,370	-3.80	-953,960,715	-4.47	-95,808,655	10.04
備抵呆帳—應收醫療帳款						
應收利息	25,220,366	0.09	16,266,163	0.08	8,954,203	55.05
其他應收款	21,019,306	0.08	23,880,641	0.11	-2,861,335	-11.98
備抵呆帳—其他各項應收款						
<b>存貨</b>	<b>148,555,693</b>	<b>0.54</b>	<b>139,192,695</b>	<b>0.65</b>	<b>9,362,998</b>	<b>6.73</b>
物料	3,518,053	0.01	3,051,913	0.01	466,140	15.27
醫療用品	145,037,640	0.52	136,140,782	0.64	8,896,858	6.54
<b>預付款項</b>	<b>110,158,426</b>	<b>0.40</b>	<b>8,429,102</b>	<b>0.04</b>	<b>101,729,324</b>	<b>1,206.88</b>
預付貨款						
用品盤存	1,559,946	0.01	1,486,881	0.01	73,065	4.91
預付費用	108,598,480	0.39	6,942,221	0.03	101,656,259	1,464.32
其他預付款						
<b>短期貸墊款</b>	<b>12,778,884</b>	<b>0.05</b>	<b>11,030,981</b>	<b>0.05</b>	<b>1,747,903</b>	<b>15.85</b>
短期墊款	12,778,884	0.05	11,030,981	0.05	1,747,903	15.85
<b>投資、長期應收款、貸墊款及準備金</b>	<b>5,387,528,130</b>	<b>19.49</b>	<b>4,898,544,741</b>	<b>22.98</b>	<b>488,983,389</b>	<b>9.98</b>
<b>非流動金融資產</b>	<b>5,360,000,000</b>	<b>19.40</b>	<b>4,860,000,000</b>	<b>22.79</b>	<b>500,000,000</b>	<b>10.29</b>
其他金融資產—非流動	5,360,000,000	19.40	4,860,000,000	22.79	500,000,000	10.29
<b>準備金</b>	<b>27,528,130</b>	<b>0.10</b>	<b>38,544,741</b>	<b>0.18</b>	<b>-11,016,611</b>	<b>-28.58</b>
退休及離職準備金	27,528,130	0.10	38,544,741	0.18	-11,016,611	-28.58
其他準備金						
<b>不動產、廠房及設備</b>	<b>15,366,879,713</b>	<b>55.60</b>	<b>11,835,169,934</b>	<b>55.51</b>	<b>3,531,709,779</b>	<b>29.84</b>
<b>土地</b>	<b>3,228,108,672</b>	<b>11.68</b>	<b>2,919,613,902</b>	<b>13.69</b>	<b>308,494,770</b>	<b>10.57</b>
土地	3,228,108,672	11.68	2,919,613,902	13.69	308,494,770	10.57
<b>土地改良物</b>	<b>8,602,776</b>	<b>0.03</b>	<b>11,126,400</b>	<b>0.05</b>	<b>-2,523,624</b>	<b>-22.68</b>
土地改良物	170,303,318	0.62	171,035,953	0.80	-732,635	-0.43
累計折舊—土地改良物	-161,700,542	-0.59	-159,909,553	-0.75	-1,790,989	1.12
<b>房屋及建築</b>	<b>3,258,826,016</b>	<b>11.79</b>	<b>3,360,651,577</b>	<b>15.76</b>	<b>-101,825,561</b>	<b>-3.03</b>
房屋及建築	5,777,704,711	20.91	5,764,593,383	27.04	13,111,328	0.23
累計折舊—房屋及建築	-2,518,878,695	-9.11	-2,403,941,806	-11.27	-114,936,889	4.78

## 高雄榮民總醫院作業基金—高雄榮民總醫院(本院)

## 平衡表

中華民國111年12月31日

單位：新臺幣元

科 目	本 年 度 決 算 數		上 年 度 決 算 數		比 較 增 減	
	金 額	%	金 額	%	金 額	%
<b>機械及設備</b>	<b>1,339,005,518</b>	<b>4.85</b>	<b>1,473,934,080</b>	<b>6.91</b>	<b>-134,928,562</b>	<b>-9.15</b>
機械及設備	6,358,831,382	23.01	6,366,639,584	29.86	-7,808,202	-0.12
累計折舊—機械及設備	-5,019,825,864	-18.16	-4,892,705,504	-22.95	-127,120,360	2.60
<b>交通及運輸設備</b>	<b>30,177,572</b>	<b>0.11</b>	<b>27,930,298</b>	<b>0.13</b>	<b>2,247,274</b>	<b>8.05</b>
交通及運輸設備	150,762,424	0.55	146,195,762	0.69	4,566,662	3.12
累計折舊—交通及運輸設備	-120,584,852	-0.44	-118,265,464	-0.55	-2,319,388	1.96
<b>什項設備</b>	<b>77,591,240</b>	<b>0.28</b>	<b>89,998,946</b>	<b>0.42</b>	<b>-12,407,706</b>	<b>-13.79</b>
什項設備	950,651,187	3.44	945,627,422	4.44	5,023,765	0.53
累計折舊—什項設備	-873,059,947	-3.16	-855,628,476	-4.01	-17,431,471	2.04
<b>租賃資產</b>	<b>3,368,814</b>	<b>0.01</b>	<b>4,491,750</b>	<b>0.02</b>	<b>-1,122,936</b>	<b>-25.00</b>
租賃資產	11,229,366	0.04	11,229,366	0.05		
累計折舊—租賃資產	-7,860,552	-0.03	-6,737,616	-0.03	-1,122,936	16.67
<b>租賃權益改良</b>						
租賃權益改良						
累計折舊—租賃權益改良						
<b>購建中固定資產</b>	<b>7,421,199,105</b>	<b>26.85</b>	<b>3,947,422,981</b>	<b>18.51</b>	<b>3,473,776,124</b>	<b>88.00</b>
未完工程	6,060,569,801	21.93	3,749,975,651	17.59	2,310,594,150	61.62
預付工程及土地款			197,447,330	0.93	-197,447,330	-100.00
訂購機件及設備款	1,360,629,304	4.92			1,360,629,304	
<b>無形資產</b>	<b>82,456,572</b>	<b>0.30</b>	<b>68,398,988</b>	<b>0.32</b>	<b>14,057,584</b>	<b>20.55</b>
<b>無形資產</b>	<b>82,456,572</b>	<b>0.30</b>	<b>68,398,988</b>	<b>0.32</b>	<b>14,057,584</b>	<b>20.55</b>
專利權	839,188	0.00	1,213,900	0.01	-374,712	-30.87
電腦軟體	81,595,844	0.30	67,175,428	0.32	14,420,416	21.47
其他無形資產	21,540	0.00	9,660	0.00	11,880	122.98
<b>其他資產</b>	<b>89,895,793</b>	<b>0.33</b>	<b>91,967,375</b>	<b>0.43</b>	<b>-2,071,582</b>	<b>-2.25</b>
<b>遞延資產</b>						
遞延費用						
<b>什項資產</b>	<b>89,895,793</b>	<b>0.33</b>	<b>91,967,375</b>	<b>0.43</b>	<b>-2,071,582</b>	<b>-2.25</b>
存出保證金	30,560,000	0.11	30,560,000	0.14		
存出保證品						
催收款項	19,294,799	0.07	20,233,983	0.09	-939,184	-4.64
備抵呆帳—催收款項	-15,010,657	-0.05	-14,561,868	-0.07	-448,789	3.08
暫付及待結轉帳項	20,058,545	0.07	13,338,487	0.06	6,720,058	50.38
代管資產	74,845,188	0.27	76,322,101	0.36	-1,476,913	-1.94
累計折舊—代管資產	-39,852,082	-0.14	-33,925,328	-0.16	-5,926,754	17.47
受託經營權益						
其他什項資產						
<b>待處理資產</b>						
委託處分資產						
<b>合 計</b>	<b>27,635,983,212</b>	<b>100.00</b>	<b>21,321,093,060</b>	<b>100.00</b>	<b>6,314,890,152</b>	<b>29.62</b>

## 高雄榮民總醫院作業基金—高雄榮民總醫院(本院)

## 平衡表

中華民國111年12月31日

單位：新臺幣元

科 目	本年度決算數		上年度決算數		比較增減	
	金額	%	金額	%	金額	%
<b>負債</b>	<b>7,596,649,226</b>	<b>27.49</b>	<b>5,643,810,971</b>	<b>26.47</b>	<b>1,952,838,255</b>	<b>34.60</b>
<b>流動負債</b>	<b>4,940,225,713</b>	<b>17.88</b>	<b>3,400,365,186</b>	<b>15.95</b>	<b>1,539,860,527</b>	<b>45.29</b>
<b>應付款項</b>	<b>4,938,236,962</b>	<b>17.87</b>	<b>3,397,516,785</b>	<b>15.94</b>	<b>1,540,720,177</b>	<b>45.35</b>
應付帳款	389,960,947	1.41	355,143,510	1.67	34,817,437	9.80
應付代收款	460,259,251	1.67	295,975,316	1.39	164,283,935	55.51
應付費用	742,625,067	2.69	415,058,061	1.95	327,567,006	78.92
應付稅款	820,747	0.00	790,281	0.00	30,466	3.86
應付工程款	238,523,807	0.86	555,899,978	2.61	-317,376,171	-57.09
其他應付款	3,106,047,143	11.24	1,774,649,639	8.32	1,331,397,504	75.02
<b>預收款項</b>	<b>1,988,751</b>	<b>0.01</b>	<b>2,848,401</b>	<b>0.01</b>	<b>-859,650</b>	<b>-30.18</b>
預收收入	1,575,151	0.01	2,422,801	0.01	-847,650	-34.99
預收定金	413,600	0.00	425,600	0.00	-12,000	-2.82
其他預收款						
<b>長期負債</b>	<b>5,300,851</b>	<b>0.02</b>	<b>6,586,511</b>	<b>0.03</b>	<b>-1,285,660</b>	<b>-19.52</b>
<b>長期債務</b>	<b>5,300,851</b>	<b>0.02</b>	<b>6,586,511</b>	<b>0.03</b>	<b>-1,285,660</b>	<b>-19.52</b>
應付租賃款	5,300,851	0.02	6,586,511	0.03	-1,285,660	-19.52
<b>其他負債</b>	<b>2,651,122,662</b>	<b>9.59</b>	<b>2,236,859,274</b>	<b>10.49</b>	<b>414,263,388</b>	<b>18.52</b>
<b>遞延負債</b>	<b>248,646,913</b>	<b>0.90</b>	<b>102,774,839</b>	<b>0.48</b>	<b>145,872,074</b>	<b>141.93</b>
遞延收入	248,646,913	0.90	102,774,839	0.48	145,872,074	141.93
<b>什項負債</b>	<b>2,402,475,749</b>	<b>8.69</b>	<b>2,134,084,435</b>	<b>10.01</b>	<b>268,391,314</b>	<b>12.58</b>
存入保證金	338,031,318	1.22	353,698,100	1.66	-15,666,782	-4.43
應付保管款						
應付退休及離職金	27,528,130	0.10	38,544,741	0.18	-11,016,611	-28.58
暫收及待結轉帳項	2,001,923,195	7.24	1,699,444,821	7.97	302,478,374	17.80
應付代管資產	34,993,106	0.13	42,396,773	0.20	-7,403,667	-17.46
其他什項負債						
<b>淨值</b>	<b>20,039,333,986</b>	<b>72.51</b>	<b>15,677,282,089</b>	<b>73.53</b>	<b>4,362,051,897</b>	<b>27.82</b>
<b>基金</b>	<b>15,675,145,809</b>	<b>56.72</b>	<b>11,935,748,809</b>	<b>55.98</b>	<b>3,739,397,000</b>	<b>31.33</b>
<b>基金</b>	<b>15,675,145,809</b>	<b>56.72</b>	<b>11,935,748,809</b>	<b>55.98</b>	<b>3,739,397,000</b>	<b>31.33</b>
基金	15,675,145,809	56.72	11,935,748,809	55.98	3,739,397,000	31.33
<b>公積</b>	<b>44,754,173</b>	<b>0.16</b>	<b>37,216,227</b>	<b>0.17</b>	<b>7,537,946</b>	<b>20.25</b>
<b>資本公積</b>	<b>44,754,173</b>	<b>0.16</b>	<b>37,216,227</b>	<b>0.17</b>	<b>7,537,946</b>	<b>20.25</b>
受贈公積	44,754,173	0.16	37,216,227	0.17	7,537,946	20.25
<b>特別公積</b>						
特別公積						
<b>累積餘絀</b>	<b>3,596,454,362</b>	<b>13.01</b>	<b>2,981,337,411</b>	<b>13.98</b>	<b>615,116,951</b>	<b>20.63</b>
<b>累積賸餘</b>	<b>3,596,454,362</b>	<b>13.01</b>	<b>2,981,337,411</b>	<b>13.98</b>	<b>615,116,951</b>	<b>20.63</b>
累積賸餘	3,596,454,362	13.01	2,981,337,411	13.98	615,116,951	20.63
<b>淨值其他項目</b>	<b>722,979,642</b>	<b>2.62</b>	<b>722,979,642</b>	<b>3.39</b>		
<b>累積其他綜合餘絀</b>	<b>722,979,642</b>	<b>2.62</b>	<b>722,979,642</b>	<b>3.39</b>		
未實現重估增值	722,979,642	2.62	722,979,642	3.39		
<b>合 計</b>	<b>27,635,983,212</b>	<b>100.00</b>	<b>21,321,093,060</b>	<b>100.00</b>	<b>6,314,890,152</b>	<b>29.62</b>

註：「信託代理與保證資產(負債)」科目，本年度決算數386,473,577元，均為保證品(應付保證品)；上年度決算數1,011,828,150元，均為保證品(應付保證品)。

## 高雄榮民總醫院作業基金—高雄榮民總醫院(本院)

## 收支餘絀表

中華民國111年度

單位：新臺幣元

科 目	本年度預算數		本年度決算數		比較增減		上年度決算數	
	金額	%	金額	%	金額	%	金額	%
<b>業務收入</b>	<b>11,699,883,000</b>	<b>100.00</b>	<b>12,229,541,355</b>	<b>100.00</b>	<b>529,658,355</b>	<b>4.53</b>	<b>11,292,123,923</b>	<b>100.00</b>
<b>醫療收入</b>	<b>10,772,849,000</b>	<b>92.08</b>	<b>11,248,256,939</b>	<b>91.98</b>	<b>475,407,939</b>	<b>4.41</b>	<b>10,562,261,119</b>	<b>93.54</b>
門診醫療收入	5,701,732,000	48.73	6,148,883,529	50.28	447,151,529	7.84	5,752,933,315	50.95
住院醫療收入	6,080,794,000	51.97	6,045,031,760	49.43	-35,762,240	-0.59	5,720,378,811	50.66
其他醫療收入	58,337,000	0.50	63,995,073	0.52	5,658,073	9.70	58,945,223	0.52
醫療折讓	-1,046,574,000	-8.95	-985,811,859	-8.06	60,762,141	-5.81	-949,478,589	-8.41
醫療優待免費	-21,440,000	-0.18	-23,841,564	-0.19	-2,401,564	11.20	-20,517,641	-0.18
<b>其他業務收入</b>	<b>927,034,000</b>	<b>7.92</b>	<b>981,284,416</b>	<b>8.02</b>	<b>54,250,416</b>	<b>5.85</b>	<b>729,862,804</b>	<b>6.46</b>
臨床教學研究補助收入	218,891,000	1.87	217,469,000	1.78	-1,422,000	-0.65	195,895,000	1.73
其他補助收入	602,241,000	5.15	635,010,806	5.19	32,769,806	5.44	418,378,456	3.71
雜項業務收入	105,902,000	0.91	128,804,610	1.05	22,902,610	21.63	115,589,348	1.02
<b>業務成本與費用</b>	<b>11,651,474,000</b>	<b>99.59</b>	<b>11,953,536,964</b>	<b>97.74</b>	<b>302,062,964</b>	<b>2.59</b>	<b>11,021,438,630</b>	<b>97.60</b>
<b>醫療成本</b>	<b>9,405,692,000</b>	<b>80.39</b>	<b>9,781,268,862</b>	<b>79.98</b>	<b>375,576,862</b>	<b>3.99</b>	<b>9,221,855,370</b>	<b>81.67</b>
門診醫療成本	4,636,511,000	39.63	4,899,775,533	40.07	263,264,533	5.68	4,573,839,277	40.50
住院醫療成本	4,681,141,000	40.01	4,789,398,541	39.16	108,257,541	2.31	4,565,921,443	40.43
其他醫療成本	88,040,000	0.75	92,094,788	0.75	4,054,788	4.61	82,094,650	0.73
<b>其他業務成本</b>	<b>87,379,000</b>	<b>0.75</b>	<b>87,695,755</b>	<b>0.72</b>	<b>316,755</b>	<b>0.36</b>	<b>94,677,972</b>	<b>0.84</b>
雜項業務成本	87,379,000	0.75	87,695,755	0.72	316,755	0.36	94,677,972	0.84
<b>管理及總務費用</b>	<b>419,881,000</b>	<b>3.59</b>	<b>399,157,157</b>	<b>3.26</b>	<b>-20,723,843</b>	<b>-4.94</b>	<b>397,137,056</b>	<b>3.52</b>
管理費用及總務費用	419,881,000	3.59	399,157,157	3.26	-20,723,843	-4.94	397,137,056	3.52
<b>研究發展及訓練費用</b>	<b>1,738,522,000</b>	<b>14.86</b>	<b>1,685,415,190</b>	<b>13.78</b>	<b>-53,106,810</b>	<b>-3.05</b>	<b>1,307,768,232</b>	<b>11.58</b>
研究發展費用	409,284,000	3.50	397,051,910	3.25	-12,232,090	-2.99	376,262,664	3.33
訓練費用	1,329,238,000	11.36	1,288,363,280	10.53	-40,874,720	-3.08	931,505,568	8.25
<b>業務賸餘(短絀)</b>	<b>48,409,000</b>	<b>0.41</b>	<b>276,004,391</b>	<b>2.26</b>	<b>227,595,391</b>	<b>470.15</b>	<b>270,685,293</b>	<b>2.40</b>

## 高雄榮民總醫院作業基金—高雄榮民總醫院(本院)

## 收支餘絀表

中華民國111年度

單位：新臺幣元

科 目	本年度預算數		本年度決算數		比較增減		上年度決算數	
	金額	%	金額	%	金額	%	金額	%
業務外收入	315,976,000	2.70	512,750,421	4.19	196,774,421	62.28	486,275,051	4.31
財務收入	24,295,000	0.21	43,067,779	0.35	18,772,779	77.27	26,800,338	0.24
利息收入	24,295,000	0.21	43,067,779	0.35	18,772,779	77.27	26,800,338	0.24
其他業務外收入	291,681,000	2.49	469,682,642	3.84	178,001,642	61.03	459,474,713	4.07
財產交易賸餘								
資產使用及權利金收入	64,927,000	0.55	63,093,971	0.52	-1,833,029	-2.82	63,896,055	0.57
受託經營賸餘								
違規罰款收入	8,000,000	0.07	8,574,142	0.07	574,142	7.18	6,600,471	0.06
受贈收入	14,000,000	0.12	19,590,236	0.16	5,590,236	39.93	26,797,898	0.24
賠(補)償收入	100,000	0.00	2,746,090	0.02	2,646,090	2,646.09	874,873	0.01
收回呆帳	139,000	0.00	590,001	0.00	451,001	324.46	478,097	0.00
雜項收入	204,515,000	1.75	375,088,202	3.07	170,573,202	83.40	360,827,319	3.20
業務外費用	58,818,000	0.50	173,637,861	1.42	114,819,861	195.21	121,940,495	1.08
其他業務外費用	58,818,000	0.50	173,637,861	1.42	114,819,861	195.21	121,940,495	1.08
財產交易短絀			1,761,785	0.01	1,761,785			
受託經營短絀								
雜項費用	58,818,000	0.50	171,876,076	1.41	113,058,076	192.22	121,940,495	1.08
業務外賸餘(短絀)	257,158,000	2.20	339,112,560	2.77	81,954,560	31.87	364,334,556	3.23
本期賸餘(短絀)	305,567,000	2.61	615,116,951	5.03	309,549,951	101.30	635,019,849	5.62

註：

科 目	本年度預算數	本年度決算數	比較增減	上年度決算數
未實現重估增值				
本期其他綜合餘絀合計				





## 高雄榮民總醫院作業基金—高雄榮民總醫院(本院)

## 現金流量表

中華民國111年度

單位：新臺幣元

項 目	預 算 數	決 算 數	比 較 增 減	
			金 額	%
<b>業務活動之現金流量</b>				
本期賸餘(短絀)	305,567,000	615,116,951	309,549,951	101.30
利息股利之調整	-23,357,000	-42,129,635	-18,772,635	80.37
未計利息股利之本期賸餘(短絀)	282,210,000	572,987,316	290,777,316	103.04
調整項目	571,635,000	1,538,040,275	966,405,275	169.06
未計利息股利之現金流入(流出)	853,845,000	2,111,027,591	1,257,182,591	147.24
收取利息	24,295,000	34,113,576	9,818,576	40.41
支付利息	-938,000	-938,144	-144	0.02
業務活動之淨現金流入(流出)	877,202,000	2,144,203,023	1,267,001,023	144.44
<b>投資活動之現金流量</b>				
減少流動金融資產及短期貸墊款		40,702,032	40,702,032	
減少投資、長期應收款、貸墊款及準備金	822,645,000		-822,645,000	-100.00
減少不動產、廠房及設備、礦產資源				
減少無形資產及其他資產	121,693,000	95,627,576	-26,065,424	-21.42
收取利息				
其他投資活動之現金流入				
增加流動金融資產及短期貸墊款		-42,449,935	-42,449,935	
增加投資、長期應收款、貸墊款及準備金		-500,000,000	-500,000,000	
增加不動產、廠房及設備、礦產資源	-4,411,863,000	-3,181,154,898	1,230,708,102	-27.90
增加無形資產及其他資產	-33,026,000	-135,647,035	-102,621,035	310.73
其他投資活動之現金流出				
投資活動之淨現金流入(流出)	-3,500,551,000	-3,722,922,260	-222,371,260	6.35
<b>籌資活動之現金流量</b>				
增加短期債務、流動金融負債及其他負債	226,950,000	557,510,625	330,560,625	145.65
增加長期負債				
增加基金、公積及填補短絀	3,739,397,000	3,739,397,000		
其他籌資活動之現金流入				
減少短期債務、流動金融負債及其他負債	-1,958,000	-266,262,132	-264,304,132	13,498.68
減少長期負債	-1,286,000	-1,285,660	340	-0.03
減少基金及公積				
支付利息				
賸餘分配款				
其他籌資活動之現金流出				
籌資活動之淨現金流入(流出)	3,963,103,000	4,029,359,833	66,256,833	1.67
匯率影響數				
<b>現金及約當現金之淨增(淨減)</b>	<b>1,339,754,000</b>	<b>2,450,640,596</b>	<b>1,110,886,596</b>	<b>82.92</b>
<b>期初現金及約當現金</b>	<b>393,805,000</b>	<b>1,796,493,459</b>	<b>1,402,688,459</b>	<b>356.19</b>
<b>期末現金及約當現金</b>	<b>1,733,559,000</b>	<b>4,247,134,055</b>	<b>2,513,575,055</b>	<b>145.00</b>

## 高雄榮民總醫院作業基金－高雄榮民總醫院(本院)

現金流量表

中華民國111年度

註：不影響現金流量之投資及籌資活動

1. 受贈固定資產與遞延收入同額增加13,654,026元，包括機械及設備4,290,926元，交通及運輸設備6,263,600元，什項設備3,099,500元。
2. 提撥約聘僱人員離職金及專戶孳息，退休及離職準備金與應付退休及離職金同額增加5,641,444元；支付約聘僱人員離職金，退休及離職準備金與應付退休及離職金同額減少16,658,055元。
3. 代管資產與應付代管資產同額增加134,279元。
4. 代管資產折舊提列轉入受贈公積數7,537,946元。

## 高雄榮民總醫院作業基金－高雄榮民總醫院(本院)

## 業務收入明細表

中華民國111年度

單位：新臺幣元

科 目	預 算 數	決 算 數	比 較 增 減		備 註
			金 額	%	
<b>業務收入</b>	<b>11,699,883,000</b>	<b>12,229,541,355</b>	<b>529,658,355</b>	<b>4.53</b>	
<b>醫療收入</b>	<b>10,772,849,000</b>	<b>11,248,256,939</b>	<b>475,407,939</b>	<b>4.41</b>	
門診醫療收入	5,701,732,000	6,148,883,529	447,151,529	7.84	
住院醫療收入	6,080,794,000	6,045,031,760	-35,762,240	-0.59	
其他醫療收入	58,337,000	63,995,073	5,658,073	9.70	
醫療折讓	-1,046,574,000	-985,811,859	60,762,141	-5.81	
醫療優待免費	-21,440,000	-23,841,564	-2,401,564	11.20	實際符合優免條件之人數較預計增加。
<b>其他業務收入</b>	<b>927,034,000</b>	<b>981,284,416</b>	<b>54,250,416</b>	<b>5.85</b>	
臨床教學研究補助收入	218,891,000	217,469,000	-1,422,000	-0.65	
其他補助收入	602,241,000	635,010,806	32,769,806	5.44	
雜項業務收入	105,902,000	128,804,610	22,902,610	21.63	主要係支援收入較預計增加。

## 高雄榮民總醫院作業基金—高雄榮民總醫院(本院)

## 醫療成本明細表

中華民國111年度

單位：新臺幣元

科 目	預 算 數	決 算 數	比 較 增 減		備 註
			金 額	%	
<b>醫療成本</b>	<b>9,405,692,000</b>	<b>9,781,268,862</b>	<b>375,576,862</b>	<b>3.99</b>	
<b>門診醫療成本</b>	<b>4,636,511,000</b>	<b>4,899,775,533</b>	<b>263,264,533</b>	<b>5.68</b>	
<b>用人費用</b>	<b>1,097,354,000</b>	<b>1,158,425,589</b>	<b>61,071,589</b>	<b>5.57</b>	
正式員額薪資	389,805,000	349,790,855	-40,014,145	-10.27	
聘僱及兼職人員薪資	45,153,000	40,562,555	-4,590,445	-10.17	
超時工作報酬	81,351,000	78,684,521	-2,666,479	-3.28	
獎金	366,572,000	490,527,826	123,955,826	33.81	
退休及卹償金	127,497,000	116,724,911	-10,772,089	-8.45	
福利費	86,831,000	82,033,831	-4,797,169	-5.52	
提繳費	145,000	101,090	-43,910	-30.28	
<b>服務費用</b>	<b>705,573,000</b>	<b>701,522,158</b>	<b>-4,050,842</b>	<b>-0.57</b>	
水電費	44,576,000	50,406,845	5,830,845	13.08	
郵電費	2,394,000	2,552,802	158,802	6.63	
旅運費	599,000	584,232	-14,768	-2.47	
印刷裝訂及公告費	919,000	7,612	-911,388	-99.17	
修理保養及保固費	68,725,000	63,338,853	-5,386,147	-7.84	
保險費	609,000	590,830	-18,170	-2.98	
一般服務費	155,054,000	166,806,219	11,752,219	7.58	
專業服務費	432,697,000	417,234,765	-15,462,235	-3.57	
<b>材料及用品費</b>	<b>2,617,582,000</b>	<b>2,824,234,654</b>	<b>206,652,654</b>	<b>7.89</b>	
使用材料費	586,000	208,247	-377,753	-64.46	
用品消耗	27,268,000	18,468,968	-8,799,032	-32.27	
商品及醫療用品	2,589,728,000	2,805,557,439	215,829,439	8.33	
<b>租金與利息</b>	<b>7,164,000</b>	<b>9,289,499</b>	<b>2,125,499</b>	<b>29.67</b>	
房租	297,000	589,620	292,620	98.53	
機器租金	5,702,000	7,608,723	1,906,723	33.44	
交通及運輸設備租金	360,000	410,873	50,873	14.13	
什項設備租金	805,000	680,283	-124,717	-15.49	
<b>折舊、折耗及攤銷</b>	<b>199,792,000</b>	<b>197,142,225</b>	<b>-2,649,775</b>	<b>-1.33</b>	

## 高雄榮民總醫院作業基金—高雄榮民總醫院(本院)

## 醫療成本明細表

中華民國111年度

單位：新臺幣元

科 目	預 算 數	決 算 數	比 較 增 減		備 註
			金 額	%	
不動產、廠房及設備折舊	199,792,000	197,142,225	-2,649,775	-1.33	
<b>稅捐與規費(強制費)</b>	<b>2,757,000</b>	<b>2,770,196</b>	<b>13,196</b>	<b>0.48</b>	
消費與行為稅	2,460,000	2,497,680	37,680	1.53	
規費	297,000	272,516	-24,484	-8.24	
<b>會費、捐助、補助、分攤、救助(濟)與交流活動費</b>	<b>3,645,000</b>	<b>3,844,769</b>	<b>199,769</b>	<b>5.48</b>	
會費	3,625,000	3,829,839	204,839	5.65	
分擔	20,000	14,930	-5,070	-25.35	
<b>短絀、賠償與保險給付</b>	<b>2,644,000</b>	<b>2,525,655</b>	<b>-118,345</b>	<b>-4.48</b>	
各項短絀	2,644,000	2,525,655	-118,345	-4.48	
<b>其他</b>		<b>20,788</b>	<b>20,788</b>		
其他費用		20,788	20,788		
<b>住院醫療成本</b>	<b>4,681,141,000</b>	<b>4,789,398,541</b>	<b>108,257,541</b>	<b>2.31</b>	
<b>用人費用</b>	<b>1,717,850,000</b>	<b>1,698,861,985</b>	<b>-18,988,015</b>	<b>-1.11</b>	
正式員額薪資	633,241,000	508,170,706	-125,070,294	-19.75	
聘僱及兼職人員薪資	76,203,000	59,060,873	-17,142,127	-22.50	
超時工作報酬	120,660,000	116,052,861	-4,607,139	-3.82	
獎金	567,350,000	723,676,357	156,326,357	27.55	
退休及卹償金	187,687,000	169,017,342	-18,669,658	-9.95	
福利費	132,491,000	122,732,253	-9,758,747	-7.37	
提繳費	218,000	151,593	-66,407	-30.46	
<b>服務費用</b>	<b>1,047,275,000</b>	<b>1,012,843,061</b>	<b>-34,431,939</b>	<b>-3.29</b>	
水電費	67,465,000	74,797,578	7,332,578	10.87	
郵電費	2,119,000	2,260,048	141,048	6.66	
旅運費	1,048,000	858,105	-189,895	-18.12	
印刷裝訂及公告費		2,508	2,508		
修理保養及保固費	112,492,000	100,012,180	-12,479,820	-11.09	
保險費	888,000	894,748	6,748	0.76	
一般服務費	220,684,000	228,651,672	7,967,672	3.61	
專業服務費	642,579,000	605,366,222	-37,212,778	-5.79	

## 高雄榮民總醫院作業基金－高雄榮民總醫院(本院)

## 醫療成本明細表

中華民國111年度

單位：新臺幣元

科 目	預 算 數	決 算 數	比 較 增 減		備 註
			金 額	%	
<b>材料及用品費</b>	<b>1,598,527,000</b>	<b>1,771,514,568</b>	<b>172,987,568</b>	<b>10.82</b>	
使用材料費	391,000	184,193	-206,807	-52.89	
用品消耗	29,400,000	26,466,722	-2,933,278	-9.98	
商品及醫療用品	1,568,736,000	1,744,863,653	176,127,653	11.23	
<b>租金與利息</b>	<b>8,379,000</b>	<b>8,674,107</b>	<b>295,107</b>	<b>3.52</b>	
房租	82,000	302,000	220,000	268.29	
機器租金	8,281,000	7,978,102	-302,898	-3.66	
什項設備租金	16,000	394,005	378,005	2,362.53	
<b>折舊、折耗及攤銷</b>	<b>299,322,000</b>	<b>288,234,118</b>	<b>-11,087,882</b>	<b>-3.70</b>	
不動產、廠房及設備折舊	299,322,000	288,234,118	-11,087,882	-3.70	
<b>稅捐與規費(強制費)</b>	<b>1,441,000</b>	<b>951,604</b>	<b>-489,396</b>	<b>-33.96</b>	
消費與行為稅	980,000	566,348	-413,652	-42.21	
規費	461,000	385,256	-75,744	-16.43	
<b>會費、捐助、補助、分攤、救助(濟)與交流活動費</b>	<b>4,391,000</b>	<b>4,663,795</b>	<b>272,795</b>	<b>6.21</b>	
會費	4,361,000	4,644,473	283,473	6.50	
分擔	30,000	19,322	-10,678	-35.59	
<b>短絀、賠償與保險給付</b>	<b>3,956,000</b>	<b>3,623,991</b>	<b>-332,009</b>	<b>-8.39</b>	
各項短絀	3,956,000	3,623,991	-332,009	-8.39	
<b>其他</b>		<b>31,312</b>	<b>31,312</b>		
其他費用		31,312	31,312		
<b>其他醫療成本</b>	<b>88,040,000</b>	<b>92,094,788</b>	<b>4,054,788</b>	<b>4.61</b>	
<b>用人費用</b>	<b>16,677,000</b>	<b>14,670,551</b>	<b>-2,006,449</b>	<b>-12.03</b>	
正式員額薪資	9,026,000	7,122,226	-1,903,774	-21.09	
超時工作報酬	302,000	262,461	-39,539	-13.09	
獎金	3,809,000	4,535,434	726,434	19.07	
退休及卹償金	1,816,000	1,571,140	-244,860	-13.48	
福利費	1,724,000	1,179,290	-544,710	-31.60	
<b>服務費用</b>	<b>37,510,000</b>	<b>40,514,437</b>	<b>3,004,437</b>	<b>8.01</b>	
水電費	3,263,000	3,132,037	-130,963	-4.01	

## 高雄榮民總醫院作業基金—高雄榮民總醫院(本院)

## 醫療成本明細表

中華民國111年度

單位：新臺幣元

科 目	預 算 數	決 算 數	比 較 增 減		備 註
			金 額	%	
旅運費	5,000		-5,000	-100.00	
修理保養及保固費	795,000	1,207,546	412,546	51.89	
一般服務費	23,388,000	26,892,709	3,504,709	14.99	
專業服務費	10,059,000	9,282,145	-776,855	-7.72	
<b>材料及用品費</b>	<b>28,061,000</b>	<b>31,876,643</b>	<b>3,815,643</b>	<b>13.60</b>	
用品消耗	27,859,000	31,712,043	3,853,043	13.83	
商品及醫療用品	202,000	164,600	-37,400	-18.51	
<b>租金與利息</b>	<b>13,000</b>	<b>12,600</b>	<b>-400</b>	<b>-3.08</b>	
什項設備租金	13,000	12,600	-400	-3.08	
<b>折舊、折耗及攤銷</b>	<b>5,727,000</b>	<b>4,956,832</b>	<b>-770,168</b>	<b>-13.45</b>	
不動產、廠房及設備折舊	5,727,000	4,956,832	-770,168	-13.45	
<b>稅捐與規費(強制費)</b>		<b>3,000</b>	<b>3,000</b>		
規費		3,000	3,000		
<b>會費、捐助、補助、分攤、救 助(濟)與交流活動費</b>	<b>52,000</b>	<b>60,725</b>	<b>8,725</b>	<b>16.78</b>	
會費	52,000	60,725	8,725	16.78	

註：1. 一般服務費內含契僱人力197人(行政人員)，計時與計件人員酬金預算數64,180,000元，決算數104,267,069元。專業服務費內含契僱人力994人(醫師155人、護理人員653人、其他醫事人員147人、非醫事技術人員39人)，專技人員酬金預算數1,033,540,000元，決算數991,668,055元。

2. 修理保養及保固費內含勞務承攬人力，環境及設備維護保養62人，相關費用預算數52,000,000元，決算數50,493,087元。一般服務費內含勞務承攬人力，其中營養膳食勞務45人，相關費用預算數15,542,000元，決算數21,051,915元；環境及設備維護保養152人，相關費用預算數126,326,000元，決算數122,223,823元；照顧服務員相關費用預算數1,722,000元，無決算數；醫療行政雜務266人，相關費用預算數149,131,000元，決算數119,780,281元；安全維護警衛勤務17人，相關費用預算數8,168,000元，決算數8,470,572元。