

The logo of the National Health Insurance Administration is a circular emblem. It features a central green figure of a person with arms raised, set against a white background. The figure is surrounded by a blue ring containing the text "NATIONAL HEALTH INSURANCE" in white capital letters. Above the ring, the Chinese characters "全民健康保險" are written in white.

# 111年南區醫院總額 第4次共管會議

111.12.09

1

醫院總額訊息

2

醫療費用申報概況

3

南區方案執行情形

4

近期推動重要業務

1

# 醫院總額訊息

# 111Q2醫院總額結算點值

分區別	浮動點值	平均點值
臺北	0.9776	0.9830
北區	1.0266	0.9975
中區	0.9466	0.9713
南區	1.0374	1.0094
高屏	1.0509	1.0187
東區	1.1156	1.0404
合計	0.9872	0.9934

資料來源：111年第4次醫院總額研商議事會議報告事項第三案

# 111Q2南區預估與公告平均點值 差異原因

項次	原因	說明	影響 平均點值
1	南區藥品價量協議	方案季結算時已計入估算	0
2	核定點數及自墊	實際核定點數較預估減少520萬元	0.0003
3	R值影響	實際預算較預估預算增加750萬元	0.0004
4	跨區就醫影響	預估：淨跨出2,400萬元 實際：淨跨進11,980萬元 差異：14,300萬元	0.008
公告點值扣除影響點值		1.009	0.009

5 跨區實際值較估算值增加1.43億元，影響平均點值0.008

# 近3年各季結算南區當區就醫占率概況

疾管家查閱台灣COV19累積確診人數:截至3/31:2萬人、6/30:376萬人、9/30:646萬人

結算年度	結算季別	跨進核定點數	跨出核定點數	淨跨進點數	以投保分區計算當區就醫占率	以就醫分區計算當區就醫占率	投保-就醫占率差額
108年	Q1	2,662.4	2,782.0	-119.5	83.0%	83.6%	-0.6%
	Q2	2,789.6	2,956.9	-167.3	82.8%	83.6%	-0.8%
	Q3	2,793.2	2,994.2	-201.0	82.8%	83.8%	-1.0%
	Q4	2,894.4	3,022.5	-128.1	82.8%	83.4%	-0.6%
109年	Q1	2,742.0	2,843.6	-101.6	83.0%	83.5%	-0.5%
	Q2	2,776.1	2,897.4	-121.4	82.8%	83.4%	-0.6%
	Q3	3,022.8	3,136.8	-114.0	82.8%	83.3%	-0.5%
	Q4	3,088.7	3,143.0	-54.3	82.9%	83.1%	-0.2%
110年	Q1	2,983.0	3,034.8	-51.8	83.0%	83.2%	-0.2%
	Q4	3,126.3	3,223.7	-97.3	82.5%	83.0%	-0.4%
111年	Q1	2,971.9	2,996.6	-24.8	82.9%	83.0%	-0.1%
	Q2	3,082.2	2,955.3	126.9	83.4%	82.8%	0.6%

單位：百萬

歷史各季均為投保<就醫，**本季首次翻轉為投保>就醫**  
 →影響淨跨區點數由淨跨出翻轉為淨跨進

# 111Q1結算各區跨區點數

就醫分區	投保分區					
	臺北	北區	中區	南區	高屏	東區
臺北	37,531,393,029	3,268,858,138	907,227,189	942,023,761	540,367,561	276,608,335
北區	3,945,754,454	12,091,662,079	400,881,449	319,990,627	193,669,238	96,358,468
中區	1,808,652,420	1,194,287,304	20,911,240,342	939,226,306	359,384,493	72,844,503
南區	1,070,851,225	400,442,516	554,544,949	14,489,935,784	906,869,512	39,150,083
高屏	1,304,597,372	308,174,246	274,453,407	731,099,720	16,837,460,551	118,885,432
東區	378,951,942	110,973,451	76,053,993	64,269,806	86,362,546	2,915,681,530
Q1合計(A)	46,040,200,442	17,374,397,734	23,124,401,329	17,486,546,004	18,924,113,901	3,519,528,351
當區占率	81.52%	69.59%	90.43%	82.86%	88.97%	82.84%
跨進	5,935,084,984	4,956,654,236	4,374,395,026	2,971,858,285	2,737,210,177	716,611,738
跨出	8,508,807,413	5,282,735,655	2,213,160,987	2,996,610,220	2,086,653,350	603,846,821
淨跨進(B)	<del>(-2,573,722,429)</del>	<del>(-326,081,419)</del>	2,161,234,039	<b>(-24,751,935)</b>	650,556,827	112,764,917
就醫分區 預算占率	34.37%	13.48%	19.99%	13.81%	15.48%	2.87%
淨跨進占率 (B/A)	-5.6%	-1.9%	9.3%	-0.1%	3.4%	3.2%
105Q1 淨跨進占率	-4.6%	1.0%	7.7%	-1.4%	2.6%	-0.6%

# 111Q2結算各區跨區點數

就醫分區	投保分區					
	臺北	北區	中區	南區	高屏	東區
臺北	36,786,212,310	3,186,969,851	876,480,320	863,173,652	515,726,159	260,227,547
北區	3,854,037,590	12,184,839,103	392,287,533	315,159,436	194,962,302	99,305,505
中區	1,827,754,651	1,260,264,648	21,135,451,699	974,240,546	358,034,828	67,068,465
南區	1,112,367,064	428,602,866	564,820,449	14,884,557,446	932,581,571	43,813,906
高屏	1,284,253,204	315,908,084	270,624,842	741,964,484	16,503,665,406	112,050,847
東區	349,820,482	107,399,641	69,617,715	60,746,288	79,275,165	2,722,915,414
Q2合計(A)	45,214,445,301	17,483,984,193	23,309,282,558	17,839,841,852	18,584,245,431	3,305,381,684
當區占率	81.36%	69.69%	90.67%	83.43%	88.80%	82.38%
跨進	5,702,577,529	4,855,752,366	4,487,363,138	3,082,185,856	2,724,801,461	666,859,291
跨出	8,428,232,991	5,299,145,090	2,173,830,859	2,955,284,406	2,080,580,025	582,466,270
淨跨進(B)	(-2,725,655,462)	(-443,392,724)	2,313,532,279	126,901,450	644,221,436	84,393,021
就醫分區 預算占率	33.50%	13.62%	19.91%	14.51%	15.65%	2.81%
淨跨進占率 (B/A)	-6.0%	-2.5%	9.9%	0.7%	3.5%	2.6%
105Q2 淨跨進占率	-4.3%	1.2%	7.3%	-1.4%	2.2%	-2.0%



# 111Q4-111Q2結算各區跨區點數分布概況

單位：百萬

結算年	結算季別	就醫分區	跨出						投保分區	跨進						淨跨進
			投保分區							就醫分區						
			臺北	北區	中區	南區	高屏	東區		臺北	北區	中區	南區	高屏	東區	
110	Q4	臺北		3,419.9	995.2	964.0	576.5	289.8	臺北		4,255.0	1,934.9	1,130.3	1,409.0	418.3	-2,902.1
		北區	4,255.0		452.2	356.0	199.4	102.5	北區	3,419.9		1,287.5	421.3	331.6	113.6	-208.8
		中區	1,934.9	1,287.5		1,025.4	364.2	75.3	中區	995.2	452.2		583.7	284.9	76.6	2,294.7
		南區	1,130.3	421.3	583.7		951.4	39.6	南區	964.0	356.0	1,025.4		813.3	64.9	-97.3
		高屏	1,409.0	331.6	284.9	813.3		126.0	高屏	576.5	199.4	364.2	951.4		92.3	781.0
		東區	418.3	113.6	76.6	64.9	92.3		東區	289.8	102.5	75.3	39.6	126.0		132.5
		合計	9,147.5	5,573.9	2,392.5	3,223.7	2,183.8	633.2	合計	6,245.4	5,365.0	4,687.3	3,126.3	2,964.8	765.7	0.0
111	Q1	臺北		3,268.9	907.2	942.0	540.4	276.6	臺北		3,945.8	1,808.7	1,070.9	1,304.6	379.0	-2,573.7
		北區	3,945.8		400.9	320.0	193.7	96.4	北區	3,268.9		1,194.3	400.4	308.2	111.0	-326.1
		中區	1,808.7	1,194.3		939.2	359.4	72.8	中區	907.2	400.9		554.5	274.5	76.1	2,161.2
		南區	1,070.9	400.4	554.5		906.9	39.2	南區	942.0	320.0	939.2		731.1	64.3	-24.8
		高屏	1,304.6	308.2	274.5	731.1		118.9	高屏	540.4	193.7	359.4	906.9		86.4	650.6
		東區	379.0	111.0	76.1	64.3	86.4		東區	276.6	96.4	72.8	39.2	118.9		112.8
		合計	8,508.8	5,282.7	2,213.2	2,996.6	2,086.7	603.8	合計	5,935.1	4,956.7	4,374.4	2,971.9	2,737.2	716.6	0.0
111	Q2	臺北		3,187.0	876.5	863.2	515.7	260.2	臺北		3,854.0	1,827.8	1,112.4	1,284.3	349.8	-2,725.7
		北區	3,854.0		392.3	315.2	195.0	99.3	北區	3,187.0		1,260.3	428.6	315.9	107.4	-443.4
		中區	1,827.8	1,260.3		974.2	358.0	67.1	中區	876.5	392.3		564.8	270.6	69.6	2,313.5
		南區	1,112.4	428.6	564.8		932.6	43.8	南區	863.2	315.2	974.2		742.0	60.7	126.9
		高屏	1,284.3	315.9	270.6	742.0		112.1	高屏	515.7	195.0	358.0	932.6		79.3	644.2
		東區	349.8	107.4	69.6	60.7	79.3		東區	260.2	99.3	67.1	43.8	112.1		84.4
		合計	8,428.2	5,299.1	2,173.8	2,955.3	2,080.6	582.5	合計	5,702.6	4,855.8	4,487.4	3,082.2	2,724.8	666.9	0.0

111Q2南區跨出台北減少0.79億，台北跨進南區增加0.41億，淨跨進1.2億

# 關於地區預算公式建議

癌症耗用資源多，且治療多含在一般總額下，  
建議公式增加「癌症發生人口占率」加權指標，和R值互動，可衡平資源配置。

分區	投保人口		戶籍人口		108年全癌症		就醫分區預算		費用申報占率	
	人口數	人口占率	人口數	人口占率	申報總人數	占率	金額(億元)	占率	點數(億點)	占率
台北	8,690,775	36.86%	7,471,916	32.04%	38,490	31.75%	399.04	33.51%	481.15	34.41%
北區	3,873,788	16.43%	3,835,403	16.45%	16,725	13.80%	162.64	13.66%	187.11	13.38%
中區	4,271,335	18.12%	4,547,262	19.50%	23,233	19.16%	235.51	19.77%	284.38	20.34%
南區	2,999,989	12.73%	3,283,919	14.08%	18,706	15.43%	171.80	14.43%	195.31	13.97%
高屏	3,277,108	13.90%	3,647,250	15.64%	21,012	17.33%	188.21	15.80%	211.61	15.13%
東區	463,307	1.97%	534,026	2.29%	3,066	2.53%	33.77	2.84%	38.64	2.76%
全區	23,576,302	100%	23,319,776	100%	121,232	100%	1191.0	100%	1398.2	100%

註1:108年全癌症資料來源為國健署/108年癌症登記報告第218頁，其餘為本署資料，統計區間為111Q1

註2:就醫分區預算不含PVA

# 111Q3醫院總額一般服務點值預估

分區別	浮動點值	平均點值
臺北	0.8753	0.9334
北區	0.9432	0.9701
中區	0.8872	0.9413
<b>南區</b>	<b>0.9731</b>	<b>0.9862</b>
高屏	1.0053	1.0025
東區	0.9299	0.9622
合計	0.9213	0.9585

資料來源：111年第四次醫院總額研商議事會議資料

# 2

## 醫療費用申報概況

# 醫療費用申報趨勢圖\_南區&全署 (排新C肝藥費&法傳)

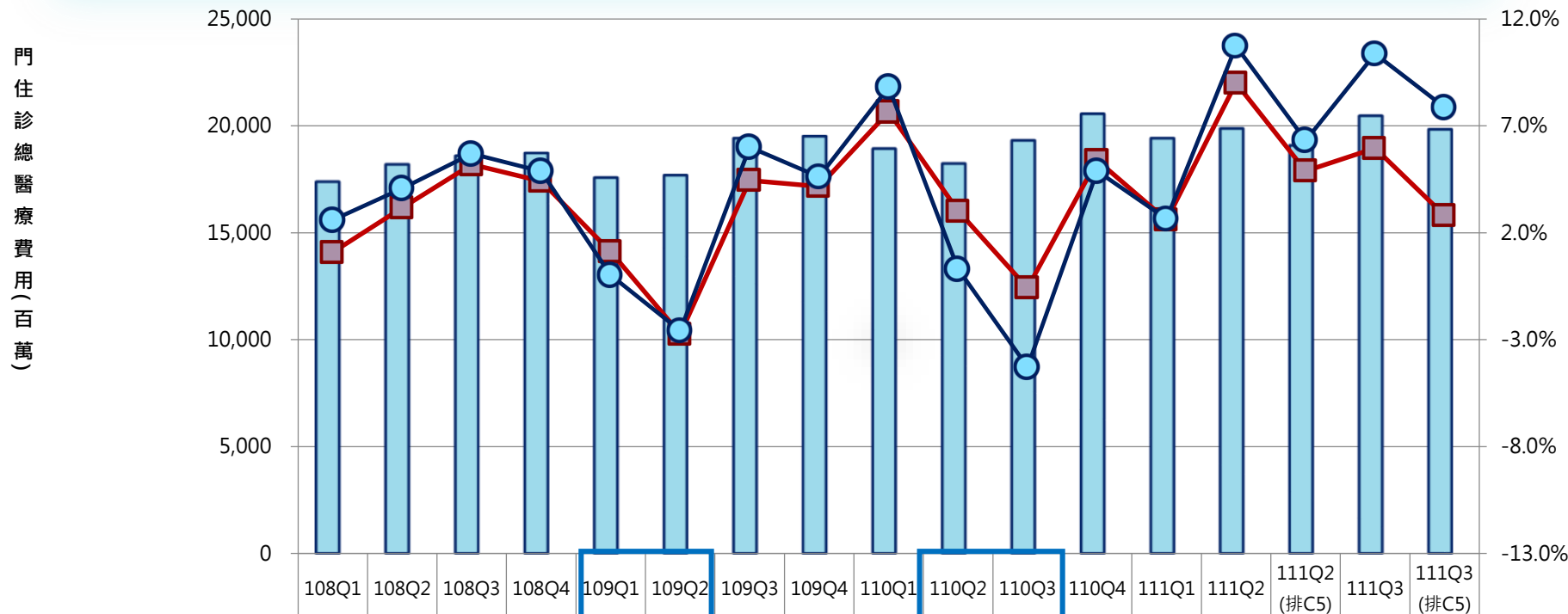

	108Q1	108Q2	108Q3	108Q4	109Q1	109Q2	109Q3	109Q4	110Q1	110Q2	110Q3	110Q4	111Q1	111Q2	111Q2 (排C5)	111Q3	111Q3 (排C5)
南區_門住(排新C肝藥費)	17,369	18,173	18,575	18,703	17,563	17,677	19,403	19,483	18,907	18,210	19,290	20,531	19,397	19,848	19,063	20,438	19,808
南區_門診(排新C肝藥費)	9,469	9,846	10,034	10,116	9,466	9,719	10,581	10,580	10,404	10,042	10,772	11,403	10,798	11,216	10,858	11,569	11,400
南區_住診(排新C肝藥費)	7,900	8,327	8,542	8,588	8,098	7,958	8,821	8,903	8,502	8,168	8,518	9,128	8,598	8,632	8,205	8,869	8,408
南區_門住成長率(排新C肝藥費)	1.1%	3.2%	5.2%	4.4%	1.1%	-2.7%	4.5%	4.2%	7.6%	3.0%	-0.6%	5.4%	2.6%	9.0%	4.9%	6.0%	2.8%
全區_門住成長率(排新C肝藥費)	2.6%	4.1%	5.7%	4.9%	0.0%	-2.6%	6.0%	4.6%	8.8%	0.3%	-4.3%	4.9%	2.6%	10.7%	6.3%	10.4%	7.9%
南區_門診成長率(排新C肝藥費)	2.0%	4.1%	6.0%	4.9%	0.0%	-1.3%	5.5%	4.6%	9.9%	3.3%	1.8%	7.8%	3.8%	11.7%	8.1%	7.4%	5.8%
全區_門診成長率(排新C肝藥費)	2.9%	4.5%	6.2%	5.4%	-0.7%	-1.3%	7.0%	4.2%	10.1%	0.0%	-1.8%	7.4%	4.1%	13.9%	10.2%	10.4%	8.8%
南區_住診成長率(排新C肝藥費)	0.0%	2.2%	4.3%	3.8%	2.5%	-4.4%	3.3%	3.7%	5.0%	2.6%	-3.4%	2.5%	1.1%	5.7%	0.9%	4.1%	-1.0%
全區_住診成長率(排新C肝藥費)	2.2%	3.5%	5.0%	4.2%	1.0%	-4.1%	4.8%	5.1%	7.3%	0.7%	-7.4%	1.7%	0.8%	6.8%	1.4%	10.3%	6.6%

成長率

# 南區就醫人數、醫療費用統計 (排新C肝藥費&法傳)

項目	年度	門診						住診					門住總醫療費用 (百萬)
		就醫人數 (千)	就醫件數 (千)	醫療費用 (百萬)	每人就醫 次數	每人醫療 費用	每次醫療 費用	就醫人數 (千)	就醫件數 (千)	醫療費用 (百萬)	每人住院 次數	每人醫療 費用	
值	109Q4	1,217	4,514	10,508	3.71	8,631	2,328	96	130	8,904	1.35	92,877	19,412
	110Q4	1,246	4,638	11,260	3.72	9,038	2,428	90	122	9,105	1.35	101,041	20,365
	110Q1	1,146	4,153	10,291	3.62	8,978	2,478	90	122	8,504	1.36	94,562	18,795
	111Q1	1,214	4,395	10,673	3.62	8,790	2,429	85	114	8,576	1.34	101,382	19,249
	110Q2 (排C5)	1,102	3,923	9,964	3.56	9,042	2,539	83	112	8,133	1.36	98,560	18,097
	111Q2 (排C5)	1,260	4,546	10,758	3.61	8,536	2,367	77	106	8,178	1.36	105,535	18,936
	110Q3 (排C5)	1,151	4,261	10,694	3.70	9,290	2,510	84	113	8,493	1.35	101,262	19,187
	111Q3 (排C5)	1,205	4,526	11,298	3.75	9,373	2,496	85	114	8,408	1.34	99,242	19,706
	成長率	110Q1	1.6%	3.7%	9.8%	2.0%	8.0%	5.8%	3.4%	3.4%	5.0%	0.2%	1.9%
110Q2		0.1%	-1.6%	3.4%	-1.7%	3.4%	5.0%	-1.2%	-1.7%	2.3%	-0.3%	4.4%	2.9%
110Q3		-0.4%	-1.2%	2.0%	-0.8%	2.4%	3.2%	-11.6%	-12.4%	-3.7%	-0.4%	8.9%	-0.6%
110Q4		2.4%	2.7%	7.2%	0.3%	4.7%	4.3%	-6.3%	-6.2%	2.3%	-0.1%	8.8%	4.9%
111Q1		5.9%	5.8%	3.7%	0.0%	-2.1%	-2.0%	-5.6%	-6.6%	0.8%	-1.1%	7.2%	2.4%
111Q2 (排C5)		14.3%	15.9%	8.0%	1.4%	-5.6%	-6.8%	-7.2%	-5.4%	0.6%	0.2%	7.1%	4.6%
111Q3 (排C5)		4.7%	6.2%	5.6%	1.4%	0.9%	-0.6%	1.2%	0.9%	-1.0%	-0.3%	-2.0%	2.7%

註1：門診含交付處方費用，排除案件分類01、A3之案件

註2：門住診件數排除補報醫令或醫令差額案件

註3：111Q2與基期季排法傳C5案件

# 南區就醫人數、醫療費用統計\_層級別(排新C肝藥費&Q2~Q3加排C5法傳)

特約類別	年度	門診						住診					門住總醫療費用(百萬)
		就醫人數(千)	就醫件數(千)	醫療費用(百萬)	每人就醫次數	每人醫療費用	每次醫療費用	就醫人數(千)	就醫件數(千)	醫療費用(百萬)	每人住院次數	每人醫療費用	
醫學中心	109Q4	282	885	2,764	3.14	9,810	3,122	21	28	2,379	1.32	112,335	5,143
	110Q4	294	931	2,980	3.17	10,150	3,199	20	27	2,475	1.33	121,992	5,455
	110Q1	266	822	2,742	3.09	10,308	3,335	20	26	2,270	1.33	115,507	5,012
	111Q1	284	884	2,823	3.11	9,930	3,193	19	25	2,297	1.31	120,984	5,120
	110Q2	260	797	2,675	3.07	10,291	3,356	18	25	2,233	1.36	121,670	4,908
	111Q2	291	915	2,869	3.14	9,856	3,135	17	23	2,211	1.33	128,068	5,080
	110Q3	276	881	2,849	3.19	10,326	3,232	19	25	2,267	1.34	120,093	5,116
	111Q3	289	931	2,996	3.22	10,363	3,218	19	25	2,230	1.33	117,105	5,226
區域醫院	109Q4	695	2,358	5,692	3.39	8,189	2,414	58	77	5,074	1.34	88,032	10,766
	110Q4	709	2,437	6,097	3.44	8,598	2,502	54	72	5,167	1.33	95,543	11,264
	110Q1	653	2,190	5,556	3.36	8,514	2,537	54	72	4,833	1.33	89,425	10,389
	111Q1	693	2,335	5,804	3.37	8,377	2,485	51	67	4,887	1.32	96,504	10,691
	110Q2	624	2,062	5,390	3.30	8,634	2,614	49	66	4,552	1.33	92,501	9,942
	111Q2	698	2,366	5,842	3.39	8,373	2,469	46	62	4,651	1.34	100,139	10,493
	110Q3	658	2,257	5,809	3.43	8,823	2,574	50	66	4,804	1.33	96,766	10,613
	111Q3	690	2,403	6,155	3.48	8,915	2,561	51	67	4,826	1.32	94,685	10,981
地區醫院	109Q4	407	1,270	2,051	3.12	5,034	1,615	19	25	1,450	1.27	74,616	3,501
	110Q4	413	1,270	2,183	3.07	5,284	1,719	18	23	1,463	1.27	80,862	3,646
	110Q1	371	1,141	1,993	3.08	5,374	1,747	19	24	1,401	1.28	75,526	3,394
	111Q1	395	1,175	2,046	2.98	5,179	1,740	17	22	1,392	1.27	81,555	3,438
	110Q2	352	1,065	1,899	3.03	5,396	1,783	17	22	1,348	1.28	78,803	3,247
	111Q2	438	1,264	2,046	2.88	4,667	1,618	16	20	1,316	1.29	83,742	3,362
	110Q3	364	1,123	2,036	3.08	5,589	1,814	17	22	1,421	1.27	81,643	3,457
	111Q3	386	1,192	2,148	3.09	5,570	1,802	17	21	1,352	1.27	81,005	3,500

# 南區就醫人數、醫療費用\_層級別成長率

(排新C肝藥費&Q2~Q3加排C5法傳)

特約類別	年度	門診						住診					門住 總醫療費 用 (百萬)
		就醫人數 (千)	就醫件數 (千)	醫療費用 (百萬)	每人就醫 次數	每人醫療 費用	每次醫療 費用	就醫人數 (千)	就醫件數 (千)	醫療費用 (百萬)	每人住院 次數	每人醫療 費用	
醫學中心	110Q1	5.1%	6.8%	12.2%	1.6%	6.7%	5.0%	5.3%	4.0%	3.7%	0.4%	0.3%	8.2%
	110Q2	1.6%	2.4%	7.4%	0.3%	5.4%	5.0%	0.0%	0.0%	4.5%	1.0%	4.7%	6.0%
	110Q3	0.7%	1.4%	2.5%	0.6%	1.8%	1.1%	-9.5%	-10.7%	-3.8%	2.6%	7.1%	-0.4%
	110Q4	4.3%	5.2%	7.8%	1.0%	3.5%	2.5%	-4.8%	-3.6%	4.0%	1.1%	8.6%	6.1%
	111Q1	6.8%	7.5%	3.0%	0.6%	-3.7%	-4.3%	-5.0%	-3.8%	1.2%	-1.5%	4.7%	2.2%
	111Q2	11.9%	14.8%	7.3%	2.3%	-4.2%	-6.6%	-5.6%	-8.0%	-1.0%	-1.7%	5.3%	3.5%
	111Q3	4.7%	5.7%	5.2%	0.9%	0.4%	-0.4%	0.0%	0.0%	-1.6%	-0.6%	-2.5%	2.2%
區域醫院	110Q1	2.4%	4.3%	8.9%	2.1%	6.5%	4.4%	3.8%	4.3%	6.1%	0.2%	2.4%	7.6%
	110Q2	-1.0%	-2.4%	3.1%	-1.5%	4.0%	5.6%	-3.9%	-2.9%	1.3%	-0.6%	4.4%	2.3%
	110Q3	-0.3%	-0.4%	2.5%	-0.3%	2.7%	3.0%	-12.3%	-14.3%	-4.5%	-0.8%	10.0%	-0.8%
	110Q4	2.0%	3.4%	7.1%	1.5%	5.0%	3.6%	-6.9%	-6.5%	1.8%	-0.8%	8.5%	4.6%
	111Q1	6.1%	6.6%	4.5%	0.3%	-1.6%	-2.0%	-5.6%	-6.9%	1.1%	-0.9%	7.9%	2.9%
	111Q2	11.9%	14.7%	8.4%	2.7%	-3.0%	-5.5%	-6.1%	-6.1%	2.2%	0.7%	8.3%	5.5%
	111Q3	4.9%	6.5%	6.0%	1.5%	1.0%	-0.5%	2.0%	1.5%	0.5%	-0.3%	-2.2%	3.5%
地區醫院	110Q1	-1.9%	0.7%	9.0%	3.0%	11.2%	8.2%	5.6%	4.3%	3.5%	-0.2%	1.8%	6.7%
	110Q2	-0.3%	-2.7%	2.6%	-2.3%	3.0%	5.4%	0.0%	0.0%	2.2%	-0.6%	3.2%	2.4%
	110Q3	-1.9%	-4.7%	-0.1%	-2.8%	1.8%	4.7%	-10.5%	-12.0%	-0.5%	-1.6%	9.5%	-0.3%
	110Q4	1.5%	0.0%	6.4%	-1.6%	5.0%	6.4%	-5.3%	-8.0%	0.9%	-0.1%	8.4%	4.1%
	111Q1	6.5%	3.0%	2.7%	-3.2%	-3.6%	-0.4%	-10.5%	-8.3%	-0.6%	-1.1%	8.0%	1.3%
	111Q2	24.4%	18.7%	7.7%	-5.0%	-13.5%	-9.3%	-5.9%	-9.1%	-2.4%	1.4%	6.3%	3.5%
	111Q3	6.0%	6.1%	5.5%	0.3%	-0.3%	-0.7%	0.0%	-4.5%	-4.9%	0.4%	-0.8%	1.2%

註1：門診醫療費用含交付處方費用，且門診不含案件分類01、A3之案件

註2：門住診件數排除補報醫令或醫令差額案件



# 南區門診111Q3各層級費用成長前5名疾病分布

特約別	CCS	CCS中文	人數成長值	費用成長值(點)	每人醫療費用		
					110年	111年	成長值
醫學中心	24	乳癌	437	11,615,951	20,309	20,703	394
	15	直腸癌	79	6,197,423	19,435	22,427	2,992
	19	肺癌	359	5,914,800	68,373	62,700	-5,673
	158	慢性腎衰竭	542	5,160,345	10,253	10,207	-46
	47	良性腫瘤	1,382	5,154,076	4,058	4,005	-53
區域醫院	58	脂肪或內分泌代謝異常	602	23,729,912	16,891	20,121	3,230
	158	慢性腎衰竭	1,244	16,663,776	7,447	7,753	306
	47	良性腫瘤	3,474	14,973,398	3,942	4,014	72
	202	風濕性關節炎	347	13,966,411	20,876	21,762	886
	24	乳癌	753	13,596,997	22,397	22,062	-335
地區醫院	126	急性上呼吸道感染	7,507	8,352,523	1,237	1,167	-70
	205	椎間盤突出或下背痛	1,263	7,236,126	4,565	4,635	70
	654	語言,智能發展障礙	317	6,016,632	10,073	11,252	1,179
	58	脂肪或內分泌代謝異常	286	5,213,248	3,627	5,414	1,787
	47	良性腫瘤	908	4,267,192	3,802	3,942	140

註：不含案件分類01、A3、C5之案件

# 南區住診111Q3各層級費用成長前5名疾病分布

特約別	CCS	CCS中文	人數成長值	費用成長值(點)	每人醫療費用		
					110年	111年	成長值
醫學中心	100	急性心肌梗塞	25	12,629,352	243,120	271,117	27,997
	106	心律不整	36	11,521,883	159,997	193,693	33,696
	115	主動脈或週邊動脈瘤	6	9,158,594	478,514	578,316	99,802
	139	胃或十二指腸潰瘍	-6	6,790,372	78,860	204,093	125,233
	13	胃癌	6	5,929,143	149,056	207,600	58,544
區域醫院	101	冠狀動脈心臟病	19	13,961,357	110,681	118,688	8,007
	131	成人呼吸衰竭	52	12,806,455	258,161	257,361	-800
	50	糖尿病有併發症	77	11,414,018	90,025	96,216	6,191
	143	腹部疝氣	127	10,215,313	48,494	53,642	5,148
	231	骨折·他處未歸類	16	10,075,142	59,645	71,536	11,891
地區醫院	131	成人呼吸衰竭	76	7,072,806	298,310	282,061	-16,249
	109	腦出血	-33	5,368,485	85,113	109,378	24,265
	231	骨折·他處未歸類	-14	3,076,194	47,828	60,526	12,698
	218	嬰兒活產	3	2,842,042	54,482	92,748	38,266
	205	椎間盤突出或下背痛	5	2,540,666	95,644	103,828	8,184

註：排不適用Tw-DRGs案件註記9(住院30日內未出院切帳申報)及補報原因2(補報部份醫令或醫令差額)及代辦C5

# 南區住診111Q3各層級費用負成長前5名疾病分布

特約別	CCS	中文	人數成長值	費用成長值(點)	每人醫療費用		
					110年	111年	成長值
醫學中心	42	轉移癌	-79	-20,706,276	144,221	122,359	-21,862
	122	肺炎	-42	-19,652,226	128,709	106,553	-22,156
	45	接受化學或放射治療就醫	-61	-13,430,114	74,760	65,899	-8,861
	16	肝癌	-61	-11,351,216	108,113	98,524	-9,589
	238	外科或內科處置併發症	-54	-10,315,500	115,004	92,197	-22,807
區域醫院	2	敗血症	-154	-29,799,525	121,827	114,880	-6,947
	159	泌尿道感染	-312	-21,293,660	46,691	43,662	-3,029
	11	頭頸部癌	1	-19,989,841	183,342	150,216	-33,126
	109	腦出血	-82	-11,879,540	107,793	105,374	-2,419
	38	非何杰金病	-18	-9,556,116	210,250	161,749	-48,501
地區醫院	122	肺炎	49	-15,759,608	87,071	76,921	-10,150
	2	敗血症	-107	-14,757,047	91,793	85,730	-6,063
	209	後天變形·他處未歸類	-24	-6,448,352	158,990	134,154	-24,836
	127	慢性阻塞性肺疾病	-23	-5,597,000	76,026	53,652	-22,374
	50	糖尿病有併發症	-52	-4,966,076	54,144	42,196	-11,948

3

## 南區方案執行情形

# 111Q3南區醫院總額預算&支出估算

項目		代號	數值	備註	
南區就醫分區預算		A	185.3	係估算值：R值採去年同期、跨區採近兩季平均值	
交付+自墊+先前季別		B	11.0		
醫院當季可使用額度		C=A-B	174.3		
醫院1點 1元收入	基期(0階)收入	D	165.6	方案伍之七(交付成長>7%):扣減667萬餘點 方案陸之一(高單價下修0階):扣減439萬餘點	
	特定 排除 列計	剛性需求	E	0.3	
		政策鼓勵項目	F	0.6	
		重症照護+分級醫療	G	0.6	
剩餘可支應超額之額度		H=C-D-E-F-G	7.3		
111Q3申+部-排除		I	177.4		
超額點數(各院分別計算後加總而得)		J	10.3	● 合理成長率(階1)上限採4.3% ● 階2,階3級距採3%	
超額分階給付金額		K	5.4		
結餘金額		L=H-K	1.9		
111Q3南區PVA可用金額		M	2.5		
PVA挹注後剩餘額度		N	4.4	階1~3帶入點值皆提升至1，仍餘0.8億元	

■ 資料擷取時點：111.11.11。除數字I與J單位為億點外，其餘皆為億元

總計需追扣1.3億點(即階4總點數+方案伍之七+陸之一追扣點數)

# 110Q4~111Q3南區醫院總額\_方案結算

單位：億

項目		代號	110Q4	111Q1	111Q2	111Q3	備註
南區就醫分區預算		A	178.8	170.6	177.3	185.3	皆為當季結算估算值
交付+自墊+先前季別		B	11.6	10.4	10.9	11.0	
醫院當季可使用額度		C=A-B	167.2	160.2	166.4	174.3	
醫院1點1元收入	基期(0階)收入	D	163.1	158.5	161.9	165.6	包含陸-一0階下修數額及交付成長>7%扣減數額
	特定排除列計項目	E	1.2	1	1.1	1.5	
剩餘可支應超額之額度		F=C-D-E	2.9	0.7	3.4	7.3	
核+部-排除		G	183.9	173.8	169.9	177.4	111Q3為(申+部-排除)值
超額點數(各院分別計算後加總而得)		H	19.8	14.4	6.8	10.3	各季階1~階3點值 • 110Q4 : 0.911/0.6/0.35 • 111Q1 : 0.7/0.4/0.15 • 111Q2 : 1/0.95/0.651 • 111Q3 : 0.75/0.5/0.25(暫)
超額分階給付金額		I	6.5	5.9	3.6	5.4	
透支金額		J=F-I	-3.6	-5.2	-0.2	1.9	
南區PVA可用金額		K	4.7	2.8	2.5	2.5	110Q4為110Q2~Q4累計
PVA挹注後剩餘額度		L	1.1	-2.4	2.3	4.4	
需追扣點數(方案核減率)		M	11.5(6.24%)	9.5(5.5%)	1(0.63%)	1.3(0.73%)	
整體點值			0.9376	0.945	0.9937	尚未結算	

# 南區醫院111Q3一般服務點數+C5費用分布

費用比區間	111Q3一般服務點數+C5費用 v.s.110Q3一般服務收入+C5費用			
	家數	家數占率 (%)	費用占率 (%)	累計 費用 (億)
< 90%	2	3.0	0.1	0.2
90% ≤ Δ < 100%	7	10.6	0.7	1.4
100% ≤ Δ < 105%	5	7.6	1.9	4.9
105% ≤ Δ < 110%	15	22.7	44.8	87.1
110% ≤ Δ < 120%	30	45.5	47.7	174.8
≥ 120%	7	10.6	4.8	183.7
<b>南區整體 : 110.7%</b>	66	100	100	<b>183.7</b>

- 資料擷取時點：111.11.11
- 111Q3C5收入包含補報資料

# 南區醫院111Q3一般服務點數分布

費用比區間	111Q3一般服務點數v.s.110Q3一般服務收入									111Q3 C5收入
	家數	家數 占率 (%)	費用 占率 (%)	累計 費用 (億)	超額點數 (單位：億)					
					階1	階2	階3	階4起	總計	
< 90%	4	6.1	0.1	0.3						0.02
90% ≤ Δ < 100%	9	13.6	2.3	4.3						0.2
100% ≤ Δ < 105%	12	18.2	28.2	54.4	1.0	0.3	0	0	1.4	2.1
105% ≤ Δ < 110%	21	31.8	50.0	143.1	2.9	1.4	0.5	0.1	4.9	2.7
110% ≤ Δ < 120%	15	22.7	18.8	176.4	1.1	0.9	0.9	1.0	3.8	1.2
≥ 120%	5	7.6	0.6	177.4	0.03	0.02	0.02	0.1	0.2	0.04
<b>南區整體： 107.0%</b>	66	100	100	<b>177.4</b>	5.0	2.6	1.4	1.2	10.3	6.3

- 資料擷取時點：111.11.11
- 111Q3C5收入包含補報資料



# 南區醫院IC卡上傳數據-門急診

南區醫院111年11/1~11/30門診IC卡上傳件數：較去年同期成長**3.20%**

近三個月健保卡就醫次數

(健保卡上傳資料；資料起迄日期：2022/11/1 - 2022/11/30)

比較基準年：2021

單位：(原始值)

人

最近一個月 (2022/11/1 - 2022/11/30)

**1,055,418**

當月就醫次數

2021年同期值 **1,022,727**

比較基準差異量 **32,691**

成長率 **3.20%**

每日統計量：日累計就醫次數

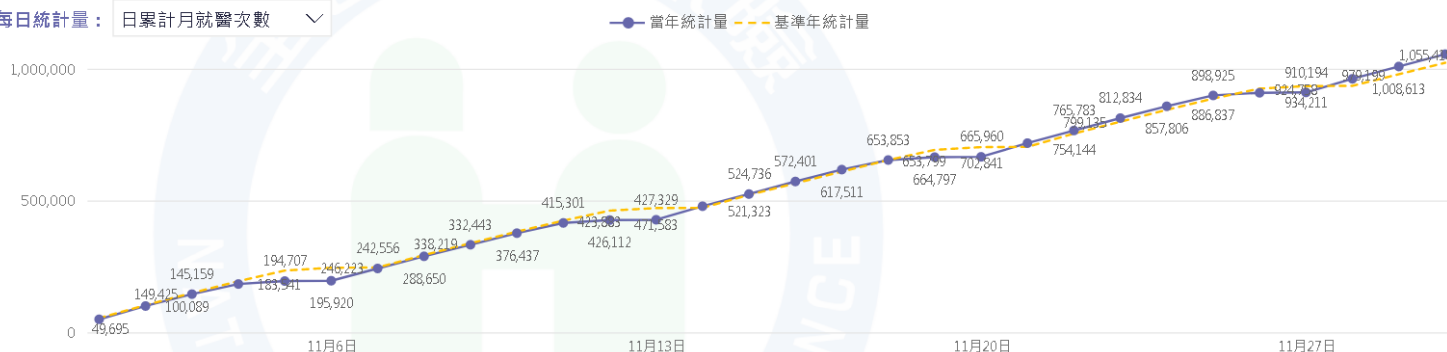

南區醫院111年11/1~11/30急診IC卡上傳件數：較去年同期成長**11.49%**

近三個月健保卡就醫次數

(健保卡上傳資料；資料起迄日期：2022/11/1 - 2022/11/30)

比較基準年：2021

單位：(原始值)

人

最近一個月 (2022/11/1 - 2022/11/30)

**79,119**

當月就醫次數

2021年同期值 **70,968**

比較基準差異量 **8,151**

成長率 **11.49%**

每日統計量：日累計就醫次數

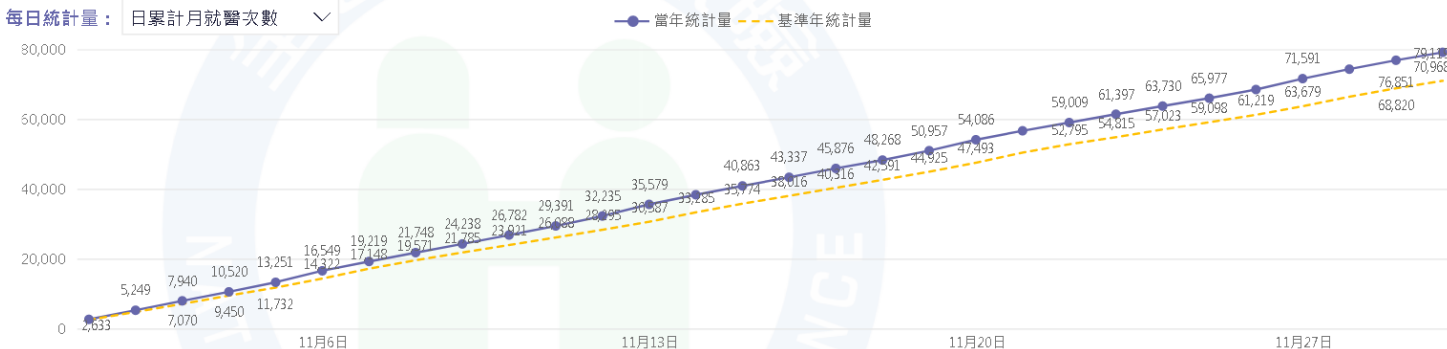

# 南區醫院IC卡上傳數據-住診

南區醫院111年11/1~11/30住診IC卡上傳件數：較去年同期成長**4.90%**

近三個月健保卡就醫次數

(健保卡上傳資料；資料起迄日期：2022/11/1 - 2022/11/30)

比較基準年：2021

單位：(原始值)

人

最近一個月 (2022/11/1 - 2022/11/30)

每日統計量：日累計就醫次數

● 當年統計量    - - 基準年統計量

**37,667**

當月就醫次數

2021 年同期值 **35,907**

比較基準差異量 **1,760**

成長率 **4.90%**

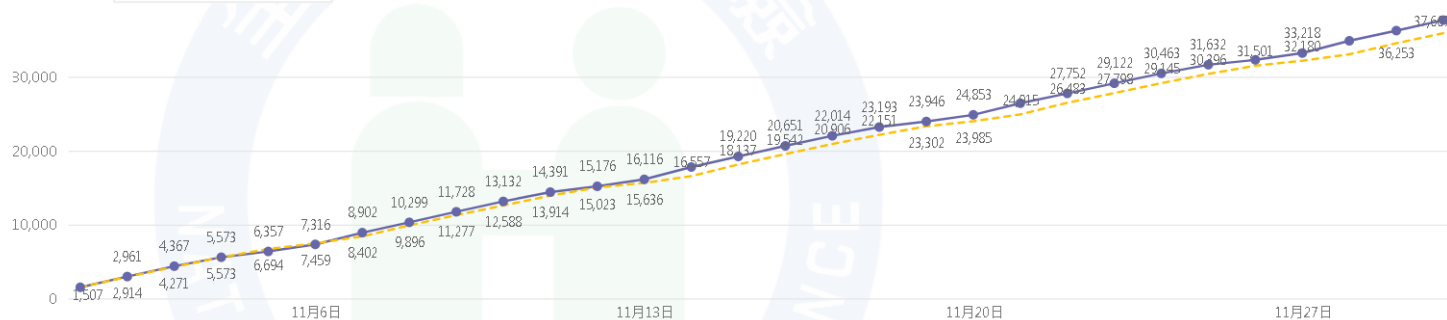

**請各院留意自身與南區整體值趨勢差異**

# 111Q4起依醫院整體成長率調整超額分階級距

依111年9月16日南區醫院總額共管會提案四決議辦理

	醫院整體成長率(Z)				
	$Z \leq 4\%$	$4\% < Z \leq 5\%$	$5\% < Z \leq 6\%$	$6\% < Z \leq 7\%$	$Z > 7\%$
階2級距	2.0%	2.5%	3.0%	3.0%	3.0%
階3級距	2.0%	2.0%	2.0%	2.5%	3.0%

倘南區整體成長不高，則階2,3級距亦將縮小，則高成長醫院追扣額提高，提醒加強自我管控降低財務衝擊

# 4

## 近期推動重要業務

# 本署重要政策推動情形

項目	計畫方案獎勵		風險移撥款	
	已達成	未達成	已達成	未達成
檢驗檢查報告 即時上傳率	60	6	53	13
虛擬健保卡	2 (居護所)	36 (居護所)	19	47
就醫識別碼	8	58	62	4
新制部分負擔 預檢	65	1	—	—

註：統計截至111.12.1數據

- 111年風險移撥款分配項目
- 總計約0.42億依達標醫院費用占率支付
- 本組於11/7、18以科室信箱回饋各院達標情形
- 👉 請未達標醫院持續努力！

多數醫院已預檢，請再修正格式以提升檢核正確性

# 醫療檢驗(查)結果及影像即時上傳

## 政策宣導及系統優化

### ● 有申報應上傳

為利各院運用健保雲端系統查詢病患資料，避免不必要的重複醫療，請正確上傳資料，提升共享效益。

### ● IAU檢驗(查)結果上傳系統優化

為簡化院所上傳流程，本署已新增IAU單筆檢驗(查)結果上傳及IC卡資料自動匯入功能，減少院所必填欄位，請各院多加善用。

**本署後續將針對未上傳案件加強審查**

# 111Q3影像即時上傳\_全署(1/2)

醫令數單位：萬

業務組別	醫學中心			區域醫院			地區醫院			醫院層級合計		
	上傳醫令數	申報醫令數	上傳率(%)	上傳醫令數	申報醫令數	上傳率(%)	上傳醫令數	申報醫令數	上傳率(%)	上傳醫令數	申報醫令數	上傳率(%)
臺北	136.5	148.0	92.2%	134.8	148.2	91.0%	58.1	66.3	87.5%	329.4	362.5	90.9%
北區	33.3	35.6	93.5%	59.7	65.3	91.4%	48.7	53.4	91.2%	141.7	154.3	91.8%
中區	70.0	72.2	97.0%	75.2	81.1	92.7%	60.6	67.7	89.5%	205.7	221.0	93.1%
南區	26.4	30.0	87.9%	72.3	79.1	91.4%	31.6	38.5	82.1%	130.2	147.6	88.3%
高屏	44.8	47.3	94.8%	55.0	60.9	90.4%	51.7	59.1	87.4%	151.5	167.2	90.6%
東區	7.8	8.6	90.9%	9.1	10.6	86.5%	6.3	8.0	78.5%	23.3	27.2	85.5%
全署	318.8	341.7	93.3%	406.1	445.1	91.2%	256.9	293.1	87.7%	981.8	1079.8	90.9%
南區排名	6			2			5			5		

註1：資料擷取時間：111.11.04

註2：醫療費用申報統計資料更新至111.10.26

請加強影像上傳

# 111Q3影像即時上傳\_南區(2/2)

醫令數單位：萬

層級別	CT		MRI		牙科X光		鏡檢		超音波檢查		X光攝影		總計	
	上傳醫令數	上傳率	上傳醫令數	上傳率	上傳醫令數	上傳率	上傳醫令數	上傳率	上傳醫令數	上傳率	上傳醫令數	上傳率	上傳醫令數	上傳率
醫學中心	2.2	91.7%	0.7	97.5%	0.2	95.1%	0.7	97.0%	8.0	93.8%	14.6	83.7%	26.4	87.9%
區域醫院	5.1	92.8%	1.8	98.9%	0.6	76.5%	2.7	99.1%	18.8	91.7%	43.3	90.7%	72.3	91.4%
地區醫院	1.5	88.9%	0.7	95.2%	0.0	26.3%	0.6	89.6%	6.2	78.6%	22.6	82.3%	31.6	82.1%
總計	8.8	91.9%	3.1	97.8%	0.8	75.8%	4.0	97.1%	33.0	89.4%	80.5	86.9%	130.2	88.3%

註1：資料擷取時間：111.11.04

註2：即時定義：須於實際檢查日期後之24小時內上傳，如屬補卡案件且刷卡日期>實際檢查日期，則須於補卡後24小時內上傳

註3：資料來源：健保署醫療系統

註4：醫療費用申報統計資料更新至111.10.26

**紅字為低於全署同儕值，  
請加強影像上傳**



# 111Q3影像報告即時上傳\_全署(1/2)

醫令數單位：萬

業務 組別	醫學中心			區域醫院			地區醫院			醫院層級合計		
	已上傳 醫令數	申報之 醫令數	上傳率 (%)	已上傳 醫令數	申報之 醫令數	上傳率 (%)	已上傳 醫令數	申報之 醫令數	上傳率 (%)	已上傳醫 令數	申報之醫 令數	上傳率 (%)
臺北	109.1	132.1	82.6%	107.1	124.4	86.1%	43.9	56.5	77.7%	260.1	313.0	83.1%
北區	39.4	42.1	93.4%	57.8	69.4	83.3%	38.2	51.1	74.7%	135.3	162.6	83.2%
中區	61.0	66.8	91.3%	70.1	81.9	85.6%	51.7	66.3	78.0%	182.8	215.0	85.0%
南區	31.5	33.0	95.6%	75.1	90.1	83.3%	33.2	40.1	82.7%	139.8	163.2	85.6%
高屏	43.1	46.8	92.2%	58.1	69.6	83.6%	47.1	55.9	84.2%	148.3	172.3	86.1%
東區	8.5	10.7	79.3%	10.1	12.9	78.9%	7.0	9.3	74.7%	25.6	32.8	77.8%
全署	292.6	331.5	88.3%	378.3	448.2	84.4%	220.9	279.2	79.1%	891.8	1058.9	84.2%
南區 排名	1			4			2			2		

註1：資料擷取時間：111.11.04

註2：即時定義：須於報告日期24小時內上傳。

如屬補卡案件且刷卡日期>報告日期，則須於補卡後24小時內上傳。

如屬轉代檢案件，則須於實際收到影像報告日期24小時內上傳。

**請區域醫院加強  
影像報告即時上傳**

# 111Q3影像報告即時上傳\_南區(2/2)

醫令數單位：萬

層級別	CT		MRI		鏡檢		超音波檢查		X光攝影		其他		總計	
	上傳醫令數	上傳率	上傳醫令數	上傳率	上傳醫令數	上傳率	上傳醫令數	上傳率	上傳醫令數	上傳率	上傳醫令數	上傳率	上傳醫令數	上傳率
醫學中心	2.2	98.0%	0.6	98.4%	0.6	98.6%	6.4	94.0%	15.4	95.5%	6.3	96.1%	31.5	95.6%
區域醫院	4.9	93.0%	1.6	92.4%	2.4	92.7%	16.2	89.0%	37.0	81.2%	13.1	77.3%	75.1	83.3%
地區醫院	1.5	95.2%	0.6	96.5%	0.6	94.8%	5.8	85.0%	20.4	81.5%	4.2	78.8%	33.2	82.7%
總計	8.5	94.6%	2.8	94.6%	3.6	94.0%	28.3	89.2%	72.9	84.0%	23.7	81.8%	139.8	85.6%

註1：資料擷取時間：111.11.04

註2：即時定義：須於報告日期24小時內上傳，

如屬補卡案件且刷卡日期>報告日期，則須於補卡後24小時內上傳，

如屬轉代檢案件，則須於實際收到影像報告日期24小時內上傳。

**紅字為低於全署同儕值，  
請加強影像報告上傳**

# 虛擬健保卡-門診就醫可使用科別

縣市別	醫院簡稱	科別	縣市別	醫院簡稱	科別	
雲林縣	臺大雲林	週二上午：感染科、胸內科	臺南市	成大醫院	西醫各科	
		週二下午：感染科、腸胃肝膽科		奇美醫院	西醫各科、中醫科	
	中國北港	西醫各科、中醫科		柳營奇美	西醫各科、中醫科	
		若瑟醫院		婦產科	佳里奇美	西醫各科
		彰基雲林		西醫各科、中醫科	南市立醫	西醫各科、中醫科
嘉義市	嘉基醫院	皮膚科、小兒科		部臺南	外科、骨科、小兒科	
	聖馬爾定	家醫科、風濕免疫科		台南新樓	胸腔內科	
	部嘉義	新陳代謝科、心內、胸內		麻豆新樓	腸胃內科	
	陽明醫院	家醫科		市立安南	西醫各科	
嘉義縣	大林慈濟	家醫、風濕免疫、小兒、心內		嘉南療養	西醫各科、中醫科	
	嘉義長庚	西醫各科、牙科、中醫科	郭綜合	家醫科、內分泌科		
	部朴子	骨科	部新營	胸腔內科、小兒科		
			部胸腔	胸腔內科(仁德院區第2診間)		

# 虛擬健保卡-申報情形

層級別	醫院簡稱	111.10	111.01-10	全科別門診 可使用註記	近3個月 未再申報
醫學 中心	成大醫院	32	273	V	
	奇美醫院	72	131	V	
區域 醫院	南市立醫院	58	222	V	
	中國北港	14	108	V	
	奇美柳營	2	52	V	
	聖馬爾定	2	51		
	市立安南	0	46	V	
	嘉基醫院	5	36		
	部台南醫院	0	3		V
	大林慈濟醫	3	4		
	嘉南療養院	0	1	V	V
	新樓麻豆	0	1		V
	新樓醫院	0	1		V
	長庚嘉義	1	1	V	
	地區 醫院	郭綜合醫院	0	15	
部新營醫院		1	14		
部嘉義醫院		6	14		
奇美佳里		1	6	V	
若瑟醫院		5	9		

請積極協助病人使用  
虛擬健保卡就醫  
並擴展至全科別

尚未申報虛擬健保卡及尚未  
申請虛擬健保卡就醫模式計  
畫之醫院：

層級別	醫院簡稱
區域醫院	中榮嘉義
地區醫院	成大斗六、中榮灣橋、 部臺南新化、高榮台南

僅列出地教以上醫院或體系醫院

## 虛擬健保卡-居家醫療場域(1/2)

目前虛擬健保卡應用在「居家醫療」場域提供了獎勵機制，請居整團隊積極協助「居家醫療照護整合計畫」收案病人使用虛擬健保卡，成功申報之個案，每名病人獎勵**200點(每人限獎勵1次)**。

另提供**虛擬健保卡申報指標獎勵金**：

獎勵指標 占率	每件獎勵點數		當年度累計收案≥10人且 提供病人居家醫療照護， (每機構獎勵點數)
	一般地區	山地離島地區	
25% ≤ 占率 < 50%	10	20	5,000
50% ≤ 占率 < 70%	20	40	10,000
≥ 70%	20	40	20,000

註：獎勵指標占率 = 虛擬健保卡申報居整件數 / 居整計畫總件數

## 虛擬健保卡-居家醫療場域(2/2)

醫院簡稱	11101-10申報虛擬健保卡件數
中國北港居	85
新樓附居護	25

111上半年居整收案>50人院所如下表，已於111/11/1科室信箱輔導：

醫院簡稱	居整訪視人數	醫院簡稱	居整訪視人數
奇美醫院	1,322	大林慈濟醫	229
奇美柳營醫	936	新樓麻豆醫	188
成大醫院	815	新樓醫院	178
嘉基醫院	720	若瑟醫院	73
奇美佳里醫	392	部新營醫院	61
聖馬爾定	307	市立安南	61
南市立醫院	290	部嘉義醫院	53

**請積極協助居整收案病人使用虛擬健保卡**

# 虛擬健保卡-確診居家照護

今年台灣COVID-19確診人數已破800萬人!

確診視訊診療使用**虛擬健保卡**：

- ✓ 減輕醫護負擔，降低接觸傳染風險
- ✓ 虛擬健保卡照片清晰易辨識
- ✓ 讀卡速度快，避免**手動輸入**資料造成**申報錯誤**

請於視訊看診流程引導病人使用**虛擬健保卡**

111年第3季確診者以視訊診療看診，且申報HVIT或Z000之前10大醫院：

醫院簡稱	111Q3	醫院簡稱	111Q3
奇美醫院	16,546	臺大雲林	2,275
奇美柳營	4,225	奇美佳里	2,087
若瑟醫院	2,573	長庚雲林	2,014
成大醫院	2,365	大林慈濟	1,831
聖馬爾定	2,278	大安婦幼	1,729



# 健保卡上傳作業2.0(1/3)

□ 截至111年12月1日，各分區預檢情形如下：

業務組	特約家數	預檢家數	預檢率
台北	108	69	63.9%
北區	68	56	82.4%
中區	103	96	93.2%
<b>南區</b>	<b>66</b>	<b>62</b>	<b>93.9%</b>
高屏	107	105	98.1%
東區	17	17	100.0%
總計	469	405	86.4%

□ **南區未預檢**：若瑟醫院、營新醫院、盧亞人醫院、信安醫院

**敬請各院儘早預檢**



# 健保卡上傳作業2.0(2/3)

## 獎勵費用&風險移撥款分配

計畫方案	獎勵條件	獎勵費用
鼓勵醫事服務機構即時查詢病患就醫資訊方案	<ul style="list-style-type: none"> <li>111年12月31日前以「健保卡資料上傳格式2.0」預檢作業上傳成功。</li> <li><u>各就醫類別預檢成功至少6件</u></li> </ul>	每家11,000點 <b>(8家醫院達標)</b>
<p style="text-align: center;">每週五於VPN【院所資料交換】提供「就醫識別碼預檢獎勵指標報表」</p>		
111年南區醫院總額風險移撥款	以健保卡資料2.0格式上傳(含病人就醫識別碼)。	0.19億依達標醫院費用占率支付 <b>(尚有4家未達標)</b>

# 健保卡上傳作業2.0(3/3)

## 估算各院風險移撥款獲配情形

醫院收入占率	獲配額度(元)	家數
>10.00%	200~290萬	2
5.00~9.00%	100~170萬	5
1.00~4.00%	20~80萬	14
0.03~0.99%	5千~19萬	43
<0.03%	<5千	2

- 依111-1st共管會決議通過以19,259,079元分配，以110Q4調校後之一般服務收入占率估算。

## 新制部分負擔預檢

□ **地區醫院**檢核正確家數占率低於全國，請尚未檢核正確的醫院(6家)，儘速修正程式後重新測試

層級別	南區			全國平均 占率
	醫院家數	已檢核正確	占率	
區域以上	16	16	100%	98%
地區醫院	50	44	88%	96.9%
合計	66	60	90.9%	97.1%

※ 計6家未正確：慶昇、祥太、福安、建興、盧亞人、宏科醫院

註：統計預檢系統上線起~111.11.30數據，曾檢核正確即算入

# 醫不足地區改善方案-111年醫院巡迴點及無醫村里

□ 南區現有41個實施鄉鎮，5鄉鎮為醫院可承作：

✓ 台南[大內、將軍]

→ 7家醫院承作、15個巡迴點

→ 僅2個無醫村里

✓ 雲林[荪桐、林內、臺西]

→ 4家醫院承作、4個巡迴點

→ 尚有26個無醫村里

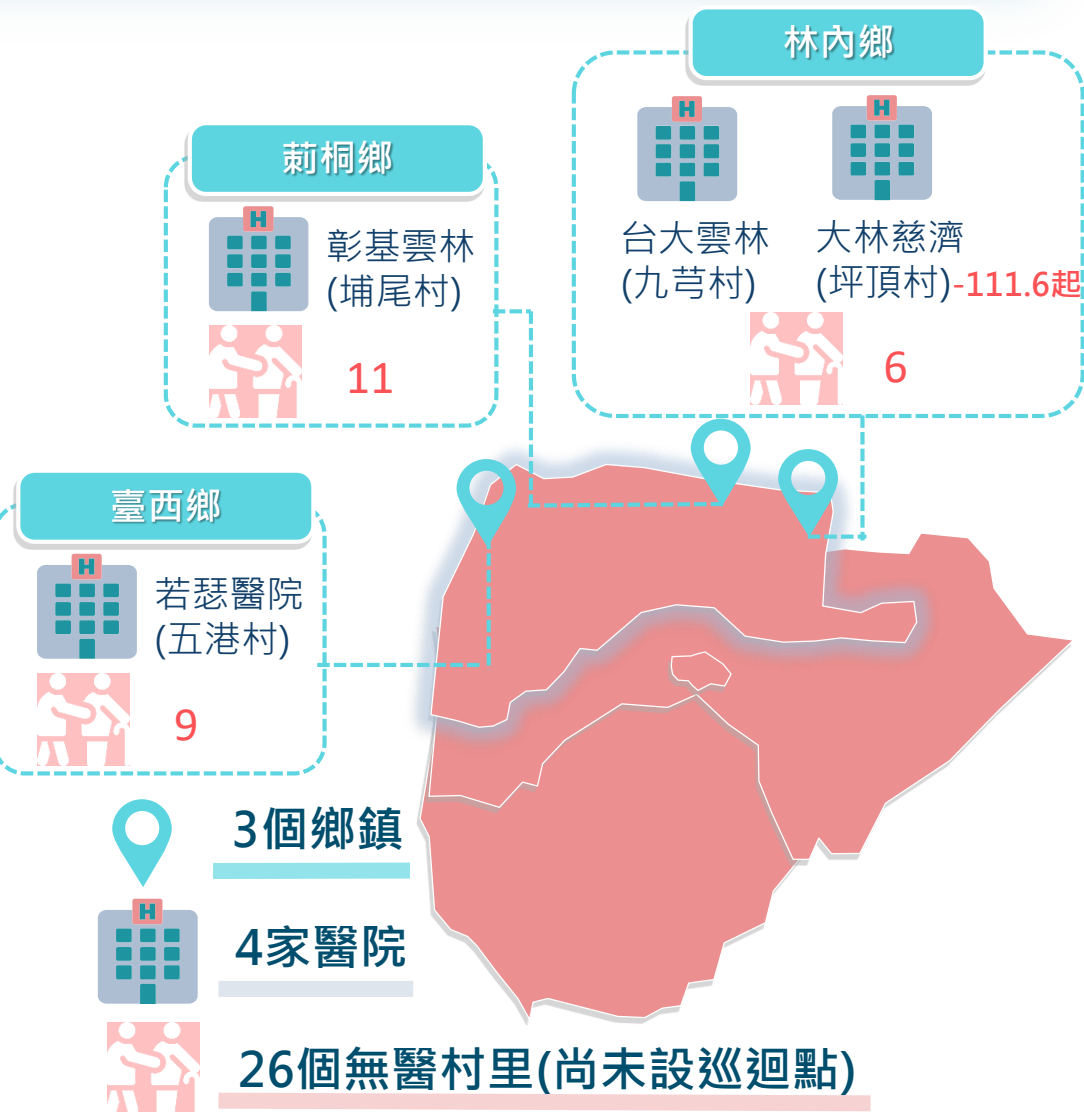

# 醫不足地區改善方案-112年風險移撥款項目

- 112年風險移撥款將提高本項分配額度，改採論次鼓勵(3,000點/次)，**並加設巡迴點如111年仍屬無醫村里，權重加倍(6,000點/次)**
  - ✓ 每次巡迴(2,295點→7,260點)、每服務人次(125點→400點)獲配點數，皆較111年增加

縣市別	鄉鎮區	無醫村里(計35個)
台南市	將軍區(2)	平沙里、西甲里
	*南化區(5)	小崙里、中坑里、北平里、西埔里、關山里
	*左鎮區(2)	草山里、榮和里
雲林縣	莿桐鄉(11)	五華村、六合村、義合村、四合村、大美村、麻園村、甘厝村、興桐村、興貴村、埔子村、甘西村
	林內鄉(6)	湖本村、林茂村、林北村、烏麻村、烏塗村、林南村
	台西鄉(9)	和豐村、富琦村、牛厝村、五榔村、溪頂村、山寮村、光華村、泉州村、海北村

註：\*待12/21西基總額研商會議通過，醫院新增可承作鄉鎮區，優先以上述無醫村里為巡迴點

**敬請醫院踴躍加入、原承作醫院考量新增巡迴點**

# 醫不足地區就醫接駁-小黃公車揪感心

- 現行大台南地區由台一及中華衛星大車隊提供服務
- 112年將再開通11條路線



建議各醫院之偏遠地區接駁車，可洽嘉義區監理所與當地的幸福巴士或小黃公車連接

## 轄區4縣市口腔癌盛行率統計

□ 南區整體口腔癌盛行率高於全國，且嘉義縣、雲林縣位居前二名；請各院配合加強口腔癌病患之收治及照護

縣市別	口腔癌就醫人數 【A】	戶籍人口數 【B】	口腔癌盛行率 【C=A/B】
雲林縣	2,884	664,963	0.43%
嘉義市	745	262,501	0.28%
嘉義縣	2,135	489,169	0.44%
臺南市	5,016	1,850,687	0.27%
南區合計	10,780	3,267,320	0.33%
全國合計	61,793	23,198,133	0.27%

資料來源: 111年第4次牙醫研商議事會議資料討9-17頁

註1：統計區間111年1至9月；戶籍人口採內政部戶政司111年9月統計資料

註2：依就醫人口戶籍地所在縣市區分

Thanks for your attention !



# 參考資料

## 區域以上醫院下轉申報概況(1/2)

- 111Q2因受疫情衝擊導致下轉件數減少，為提升醫院診治重症病人量能及推動分級醫療，請將輕症病人下轉。

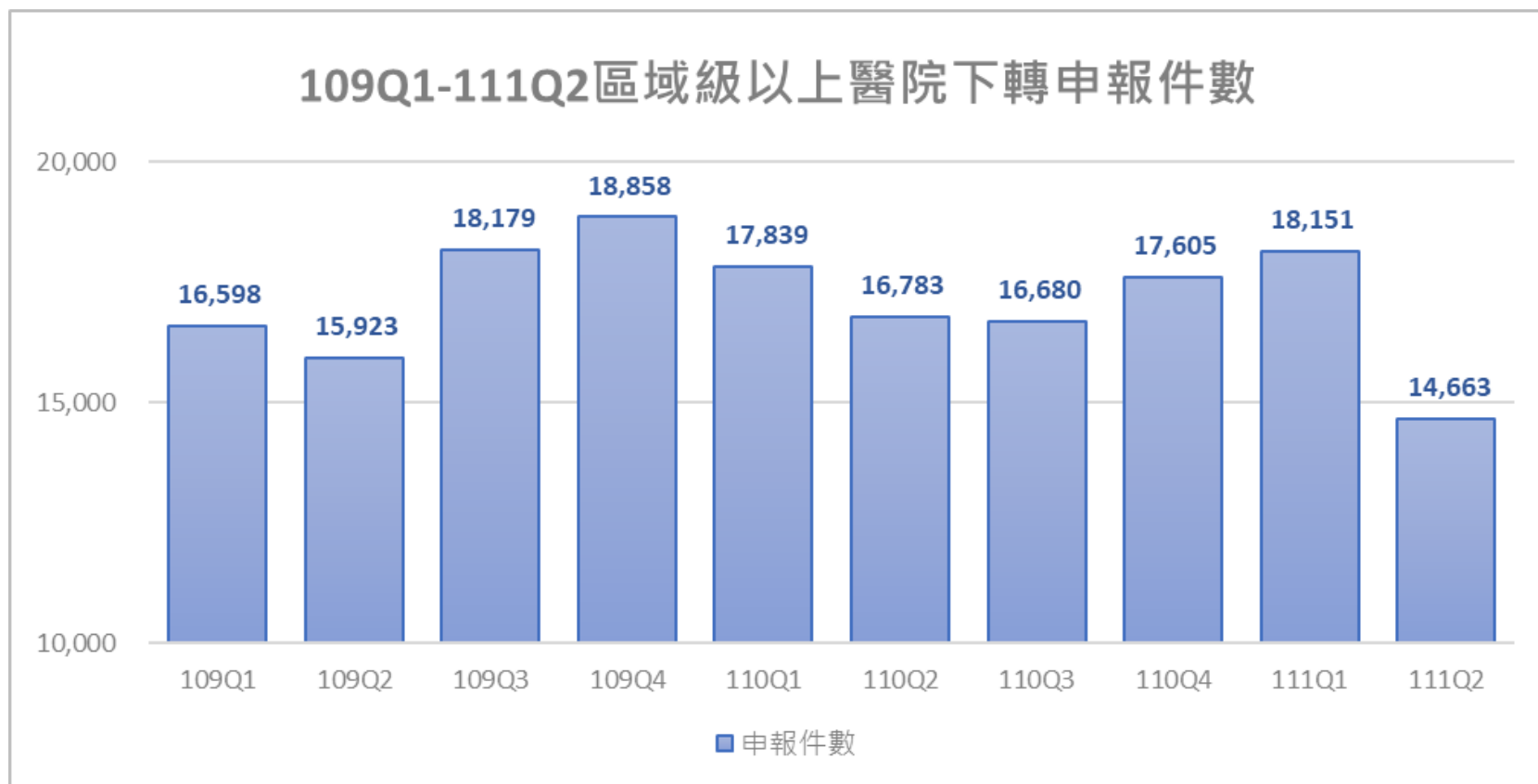

## 區域以上醫院下轉申報概況(2/2)

醫院	110Q1	110Q2	110Q3	110Q4	111Q1	111Q2	差值 (111Q2- 110Q2)	111Q2件數比率
成大醫院	4,731	5,091	5,180	5,015	4,122	3,787	-1,304	25.8%
嘉基醫院	2,787	2,171	2,179	2,482	4,347	2,796	625	19.1%
奇美醫院	1,947	2,849	2,856	2,842	2,703	2,390	-459	16.3%
長庚嘉義	2,183	1,394	1,304	1,421	1,420	905	-489	6.2%
大林慈濟醫	1,284	976	1,028	1,085	1,030	915	-61	6.2%
南市立醫院	1,173	912	821	821	710	556	-356	3.8%
臺大雲林	606	517	548	949	981	731	214	5.0%
奇美柳營醫	777	956	708	673	707	580	-376	4.0%
新樓醫院	679	586	639	701	624	594	8	4.1%
聖馬爾定	732	501	617	687	572	562	61	3.8%
市立安南	323	303	280	354	326	333	30	2.3%
新樓麻豆醫	411	330	326	354	361	295	-35	2.0%
中國北港醫	110	112	84	115	123	123	11	0.8%
部臺南醫院	71	67	99	88	106	78	11	0.5%
中榮嘉義	24	17	11	18	18	18	1	0.1%
嘉南療養院	1	1	-	-	1	-	-1	0.0%
<b>總計</b>	<b>17,839</b>	<b>16,783</b>	<b>16,680</b>	<b>17,605</b>	<b>18,151</b>	<b>14,663</b>	<b>-2,120</b>	<b>100.0%</b>

本項為「抑制資源不當耗用改善方案指標項目」，惠請各院加強回轉與下轉

# 人工頸椎椎間盤(AD)事審相關宣導

111年9月16日健保審字第1110671671號  
暨111年10月13日健保審字第1110671899號函

- 考量人工頸椎椎間盤(AD)和頸椎間體護架(CAGE)皆適用頸椎椎間盤疾病族群，且互為替代，為節省送審流程及時間，請**兩案併同申請事前審查**
- 倘審查不符AD給付規定，但CAGE事審同意時，表示該手術是臨床治療必要，故若病人選擇自費使用AD，**其手術等其它需要之16項醫療費用仍予以給付**

# 雲端系統查詢病人就醫用藥紀錄但未申報 管理作業(1/2)

## 每月定期於VPN回饋機構

### 「有查詢但未申報醫療費用比率」

- 為維護健保醫療資訊雲端查詢系統資訊安全，已於110年11月（費用年月）起恢復執行。
- 「每月總查詢人次 $\geq 50$ 且未申報醫療費用比率超過全國各層級95百分位以上院所」，須填報主要原因並提改善措施，如屬作業不妥造成，請盡早修正作業模式。

## 常見造成查詢未申報問題

- 因施打COVID-19疫苗而查詢者，須依規範上傳健保卡，後續即可勾稽排除。  
→健保醫字第1100033143號函
- 院所尚有查詢訪客或陪病者之旅遊史及接觸史需求，可使用未列計查詢未申報比率之「特定地區旅遊及接觸史作業」進行查詢。

南區業務組	111.06-111.07
95百分位以上醫院/總家數	4家

# 雲端系統查詢病人就醫用藥紀錄但未申報 管理作業(2/2)

查詢未申報比率大於全國同層級95百分位醫院(111.06-111.07)

院所簡稱	年月	總查詢人次	未申報總人次	未申報總比率	全國同層級百分位
大林慈濟醫	11107	150,329	78,064	0.5193	99
吉安醫院	11107	382	125	0.3272	97
全生醫院	11106	365	105	0.2877	97
蔡醫院	11107	1,580	382	0.2418	95

註：全國同層級百分位95以上醫院(填報主要原因並提改善措施)。

# 虛擬健保卡

放寬「虛擬健保卡整合視訊門診憑證管理程式及API」至非視訊診療情境使用

報到

看診

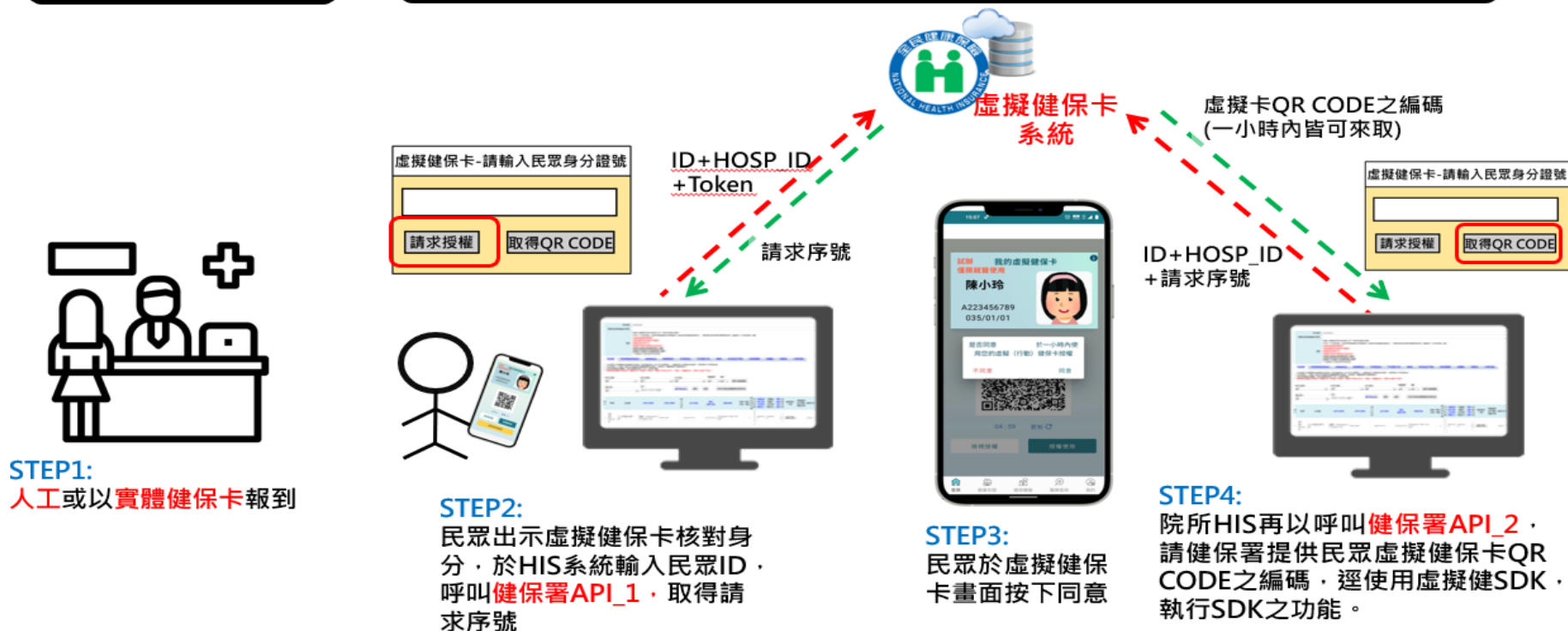

# 受理人民陳情案件數統計-西醫醫院

申訴類別	109/11-110/10	110/11-111/10	增減件數
疑額外收費(收費疑義)	15	18	3
其他	32	34	2
服務態度及醫療品質	5	7	2
疑有虛報醫療費用	3	5	2
藥品及處方箋	7	8	1
質疑醫師或藥師資格	1	1	0
其他醫療行政或違規事項	13	12	-1
多收取部分負擔費用	5	3	-2
不開給費用明細表及收據	3	0	-3
疑健康存摺所載資料與事實不符	22	10	-12
<b>小計</b>	<b>106</b>	<b>98</b>	<b>-8</b>

資料來源：南區業務組醫務管理科



# 111年Q1-Q2醫院總額醫療爭審案件統計

分區別	審定件數	撤銷件數	駁回件數	撤銷率
臺北	2,757	166	2,591	6%
北區	212	12	200	6%
中區	2,539	283	2,256	11%
南區	2,977	98	2,879	3%
高屏	2,009	64	1,945	3%
東區	539	30	509	6%
全署	11,033	653	10,380	6%

資料來源：南區業務組醫務管理科